



Ciências
ULisboa Faculdade
de Ciências
da Universidade
de Lisboa

Processo de Inscrição - Fénix



**Ciências
ULisboa** Faculdade
de Ciências
da Universidade
de Lisboa

Acesso Fénix:

De modo a realizar a sua inscrição, garanta que a sua conta de Aluno está válida e que as respetivas credenciais da conta FCUL (@alunos.fc.ul.pt) estão atualizadas.

Verifique os dados da sua conta no portal de Ciências em <https://ciencias.ulisboa.pt/> e, se necessário recupere a sua password utilizando os mecanismos para tal em <https://ciencias.ulisboa.pt/RecuperarPassword>.

Autenticação:

Efetue a autenticação no Fénix com o seu email de utilizador (fcNNNNN@alunos.fc.ul.pt) e password na FCUL <https://fenix.ciencias.ulisboa.pt>.

Após efetuar o processo de autenticação no Fénix e de modo a realizar as suas inscrições:

1. selecione a opção "**Aluno**" no menu de topo;
2. no menu lateral, expanda a opção "**Inscrever**";
3. escolha a subopção "**Processos de Inscrição**";
4. deve selecionar a opção "**Iniciar Processo**" no período de inscrição pretendido.



“Inscrição em Unidades Curriculares e Turnos” seleccione:

- “INSCREVER” para cada uma das “Unidades Curriculares” obrigatórias;
- para as unidades curriculares opcionais, seleccione “Escolher Opção” e em seguida “INSCREVER”;
- tenha em atenção que tem que escolher o período respetivo: 1.º semestre ou 2.º semestre (opcionais no semestre aplicável);
- deve seleccionar as obrigatórias e opcionais de ambos os semestres (opcionais no semestre aplicável);
- verifique em quantos créditos (ECTS) opcionais tem que se inscrever (ler linha que indica “Créditos para aprovação”) e escolha as unidades curriculares até perfazer esses créditos (ECTS).



Exemplo:

Plano Curricular: 2_LTI 2020/21

Períodos: **Todos** 1 Semestre 2024/2025 2 Semestre 2024/2025

▼ 1º Ciclo Créditos para Aprovação: 180,0			0,0 / (0,0 + 0,0)	
▼ LTI - Tronco comum Créditos para Aprovação: 150,0			0,0 / (0,0 + 0,0)	
26702 - Arquiteturas de Computadores	0	1 Ano, 1 Semestre	6,0	Inscriver
13565 - Elementos de Matemática I	0	1 Ano, 1 Semestre	6,0	Inscriver
26759 - Produção de Documentos Técnicos	0	1 Ano, 1 Semestre	3,0	Inscriver
26756 - Programação I (LTI)	0	1 Ano, 1 Semestre	6,0	Inscriver
13566 - Elementos de Matemática II	0	1 Ano, 2 Semestre	6,0	Inscriver
22701 - Introdução às Probabilidades e Estatística	0	1 Ano, 2 Semestre	6,0	Inscriver
26751 - Introdução às Tecnologias Web	0	1 Ano, 2 Semestre	6,0	Inscriver
26757 - Programação II (LTI)	0	1 Ano, 2 Semestre	6,0	Inscriver
26755 - Redes de Computadores (LTI)	0	1 Ano, 2 Semestre	6,0	Inscriver
▼ Optativas Créditos para Aprovação: 0,0			0,0 / (0,0 + 0,0)	
▼ 1º ano Créditos para Aprovação: 0,0			0,0 / (0,0 + 0,0)	
450 - Competências transversais (FCSE/CEGO)			0,0 / (0,0 + 0,0)	Desinscrever Escolher Opção

Figura 1 - Exemplo de Inscrição em Unidades Curriculares e Turnos

Clique para “Escolher opção”:



Exemplo de lista de opções:

Inscrição em Unidades Curriculares e Turnos
1º ciclo - Renovação de Inscrições Licenciaturas - 3ª Matrícula (3º Ano) Licenciatura Bolonha em Engenharia Física

< Retroceder

Escolher Opção

2º ano

1_LEF 2021/22 > 1º Ciclo > Parte Escolar > Opcionais > 450 - Competências Transversais (FCSE/CEGO/OUT) > 2º ano

Créditos para Aprovação: 3.0

Q Número de Resultados 16 (Total 16)

Código	Unidade Curricular	Credits	Curso - Plano Curricular	
34716	Astronomia e Astrofísica	3,0	9113 - Licenciatura Bolonha em Engenharia Física - 1_LEF 2021/22	Inscriver
62831	Bioética	3,0	9113 - Licenciatura Bolonha em Engenharia Física - 1_LEF 2021/22	Inscriver
93110	Competências Transversais para a Empregabilidade	3,0	9113 - Licenciatura Bolonha em Engenharia Física - 1_LEF 2021/22	Inscriver
93103	Curso de Competências Sociais e Desenvolvimento Pessoal	3,0	9113 - Licenciatura Bolonha em Engenharia Física - 1_LEF 2021/22	Inscriver
93114	Empreendedorismo em Ciências	3,0	9113 - Licenciatura Bolonha em Engenharia Física - 1_LEF 2021/22	Inscriver
85132	História do Ambiente	3,0	9113 - Licenciatura Bolonha em Engenharia Física - 1_LEF 2021/22	Inscriver

2º ano
Créditos para Aprovação: 3,0

0,0 + 0,0 = 0,0

Desinscriver
Escolher Opção

Figura 2 - Exemplo de lista de opções



Ciências
ULisboa
Faculdade
de Ciências
da Universidade
de Lisboa

Verifique o elenco de opções disponíveis para escolha e selecione em “INSCREVER” a opção/opções que pretende realizar (de acordo com o número de “Créditos necessários para aprovação”).

Exemplo: se tiver 6 créditos/ECTS necessários para aprovação, deve selecionar inscrição a 2 opções de 3 ECTS.

Escolha de Turma (se aplicável):

Em “Escolha de Turma” deverá selecionar em “INSCREVER EM TURMA” a Turma que pretende frequentar. Deve realizar este passo para o 1.º e para o 2.º semestre, clicando no separador respetivo.

Exemplos:



Escolha de Turma

1º ciclo - Renovação de Inscrições Licenciaturas - 2ª Matrícula (2º Ano) Licenciatura Bolonha em Biologia

◀ Retroceder Passo 5 de 9 ▶ Avançar

1 Semestre 2022/2023 2 Semestre 2022/2023

Turmas do ano curricular: 2

2L BIO04 (Inscrito) 2L BIO01 2L BIO02 2L BIO03 2L BIO05 2L BIO06 2L BIO07 2L BIO08 2L BIO09 2L BIO10 2L BIO11 2L BIO12

✓ Inscrever em Turma ←

Esta turma contém turnos de 6 disciplinas frequentadas pelo aluno



Figura 3 - Procedimento de Escolha de Turma



Para alterar os turnos/horários, seleccione de acordo com os turnos/horários disponíveis e clique em **Guardar**.

Exemplo:

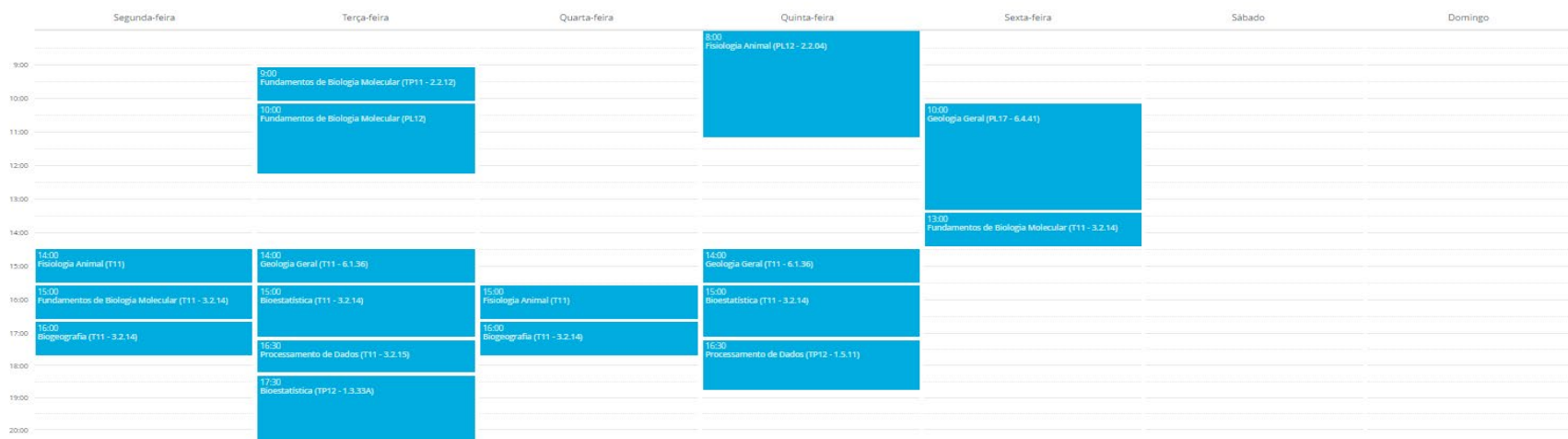
Inscrição em Unidades Curriculares e Turnos

1º ciclo - Renovação de Inscrições Licenciaturas - 2ª Matrícula (2º Ano) Licenciatura Bolonha em Biologia

< Retroceder

Passo 6 de 9

> Avançar

1 Semestre 2022/2023 2 Semestre 2022/2023

Código	Unidade Curricular	Teórica	Laboratorial	Teórico-Prática
22738	Bioestatística	T11 Qui. 15:00 - 16:30 - 3.2.1		TP14 Qui. 17:00 - 19:00 - 1.3
66541	Biogeografia	T11 Qua. 16:00 - 17:00 - 3.2.1		
66521	Fisiologia Animal	T11 Seg. 14:00 - 15:00 - Qua	PL14 Qua. 08:00 - 11:00 - 2.2	
62836	Fundamentos de Biologia Molecular	T11 Sex. 13:00 - 14:00 - 3.2.1	PL14 Sex. 14:00 - 16:00 - 2.2	TP13 Sex. 16:00 - 17:00 - 2.2
53201	Geologia Geral	T11 Qui. 14:00 - 15:00 - 6.1.3	PL14 Qua. 17:00 - 20:00 - 6.4	
26760	Processamento de Dados	T11 Ter. 16:30 - 17:30 - 3.2.1		TP14 Seg. 17:00 - 18:30 - 1.5

Guardar



Figura 4 - Alteração de turmas e horários



Resumo:

No “Resumo” encontra:

- as “Unidades Curriculares”, para o 1.º semestre e para o 2.º semestre;
- os horários de cada unidade curricular.

Exemplo:

Resumo

1º ciclo - Renovação de Inscrições Licenciaturas - 2ª Matrícula (2º Ano) Licenciatura Bolonha em Biologia

◀ Retroceder Passo 7 de 9 ▶ Avançar

Ano lectivo	Periodo	Unidade Curricular	Turnos
2022/2023	2 Ano, 1 Semestre	[66521] Fisiologia Animal	PL14 (Qua. 08:00 - 11:00 - 2.2.04), T11 (Seg. 14:00 - 15:00 ; Qua. 15:00 - 16:00)
2022/2023	2 Ano, 1 Semestre	[62836] Fundamentos de Biologia Molecular	TP13 (Sex. 16:00 - 17:00 - 2.2.15), PL14 (Sex. 14:00 - 16:00 - 2.2.05), T11 (Sex. 13:00 - 14:00 - 3.2.14 ; Seg. 15:00 - 16:00 - 3.2.14)
2022/2023	2 Ano, 1 Semestre	[66541] Biogeografia	T11 (Qua. 16:00 - 17:00 - 3.2.14 ; Seg. 16:00 - 17:00 - 3.2.14)
2022/2023	2 Ano, 1 Semestre	[53201] Geologia Geral	PL14 (Qua. 17:00 - 20:00 - 6.4.41), T11 (Qui. 14:00 - 15:00 - 6.1.36 ; Ter. 14:00 - 15:00 - 6.1.36)
2022/2023	2 Ano, 1 Semestre	[26760] Processamento de Dados	TP14 (Seg. 17:00 - 18:30 - 1.5.12), T11 (Ter. 16:30 - 17:30 - 3.2.15)
2022/2023	2 Ano, 1 Semestre	[22738] Bioestatística	TP14 (Qui. 17:00 - 19:00 - 1.3.33A), T11 (Qui. 15:00 - 16:30 - 3.2.14 ; Ter. 15:00 - 16:30 - 3.2.14)

Figura 5 - Resumo



Avisos:

- Número de créditos: no final do processo, verifique no Fénix se está inscrito, no 1.º semestre e no 2.º semestre;
- Alunos que pretendam inscrever-se até um total anual de 30 créditos (ECTS), poderão solicitar tempo parcial.

Selecionadas as unidades curriculares, efetuada a reserva de turma e escolhidos os turnos pretendidos, o processo de inscrição encontra-se concluído.

Atenção: deve sempre selecionar a opção "CONFIRMAR" e "**Finalizar**".