

**Interreg
Europe**



European Union | European Regional Development Fund



AD&C

Agência para o
Desenvolvimento e
Coesão, I.P.

*Sharing solutions
for better regional policies*

Sessão de esclarecimento 2.^a Convocatória

Olivério Graça / Correspondente

Núcleo de Cooperação Territorial

29 de Fevereiro de 2016 | Faculdade de Ciências - Universidade de Lisboa

Anfiteatro 8.3.30 | Edifício C8



Contexto - Quadro estratégico: UE 2020



3 macro pilares traduzidos **11 Objetivos Temáticos**



Contexto - Quadro estratégico: UE 2020

Política de Coesão da EU:

**Objetivo 1:
Investimentos para
o crescimento e o
emprego**

**Objetivo 2:
Cooperação
Territorial Europeia**

Regulamento 2014-2020:

Interreg Europe

**Objetivos fixados
para a Cooperação
Interregional**

**Concentração e
orientação para os
resultados**



Lógica

Partilha de experiência para melhorar o desempenho das políticas para o desenvolvimento regional, em particular Programas Operacionais dos Fundos Estruturais

Política de Coesão da UE

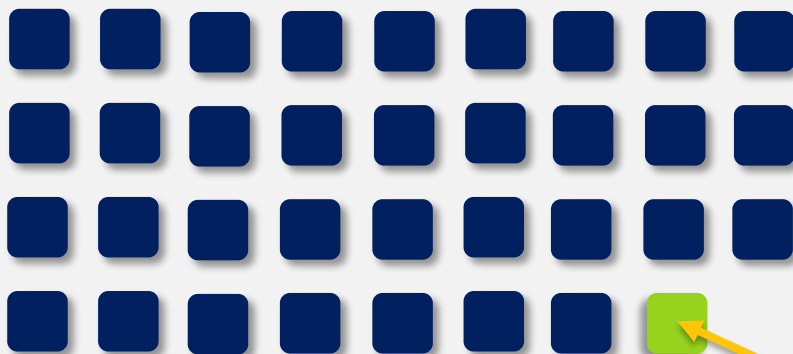

Objetivo 1:
Investimentos para o crescimento e o emprego
EUR 340 biliões

Objetivo 2:
Cooperação Territorial Europeia
EUR 10,2 biliões

Interreg Europe
359 milhões



Área Elegível



**UE 28
+
Noruega & Suíça**



Eixos Prioritários



Research and
Innovation

Investigação e Inovação



Competitiveness
of SMEs

Competitividade das PME



Low-carbon
economy

Economia de Baixo Teor de Carbono



Environment and
resource efficiency

Ambiente e Eficiência dos Recursos



Eixos Prioritários - Investigação e Inovação



Research and
Innovation

- **Melhorar a infraestruturas de investigação e inovação e as capacidades para o desenvolvimento de investigações de excelência** e promover centros de competências, em especial os de interesse europeu.
- **Promover o investimento, por parte das empresas, na investigação e na inovação, propiciando ligações e sinergias entre empresas, a investigação, os centros de inovação e o sector do ensino superior**



Eixos Prioritários - Competitividade das PME

- **Criar condições para incentivar o empreendedorismo**, através do apoio às PME

- **Melhorar os processos** de desenvolvimento **de produtos e serviços**, a **internacionalização**, e as formas de **acesso ao financiamento**, ao conhecimento e às redes

- **Através da cooperação interregional**, é possível **influenciar as regiões** no sentido de **desenvolver melhores políticas** de apoio ao empreendedorismo e serviços **destinados a apoiar as PME**





Eixos Prioritários - Economia de Baixo Teor de Carbono

- **Apoiar a transição industrial para uma economia de recursos eficientes**, promovendo o **crescimento verde**, **eco inovação** e gestão de desempenho ambiental nos setores públicos e privados.
- **Gerar crescimento sustentável**, criar **uma economia** na qual a **eficiência de recursos**, as tecnologias verdes e a eco inovação são **direcionados para o crescimento e o emprego**.
- **Políticas ambientais, orientadoras**, para uma utilização mais eficiente da água, do ar, dos resíduos e do solo.
- **Capacitar as regiões com orientações políticas para desenvolver estratégias de crescimento integradas e sustentáveis** baseadas num uso mais eficiente dos recursos



Low-carbon
economy



Eixos Prioritários - Ambiente e Eficiência dos Recursos



Environment and
resource efficiency

- Políticas regionais de **proteção dos ecossistemas**, das paisagens e da **biodiversidade** e evitar **(ainda mais)** a degradação do **património natural e cultural**.
- A cooperação interregional pode **melhorar as estratégias regionais de crescimento sustentável**, encorajando uma harmonização de **políticas de gestão sustentável e a exploração de ativos**.



Tipos de ação

A. Projetos de cooperação interregional

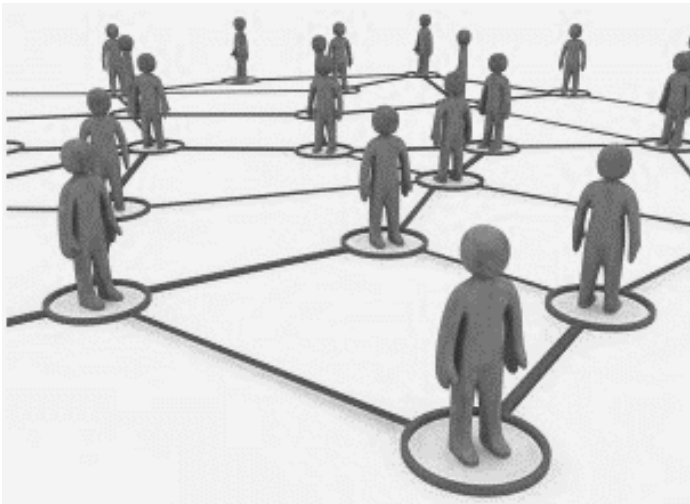

B. Policy Learning Platforms





Projetos

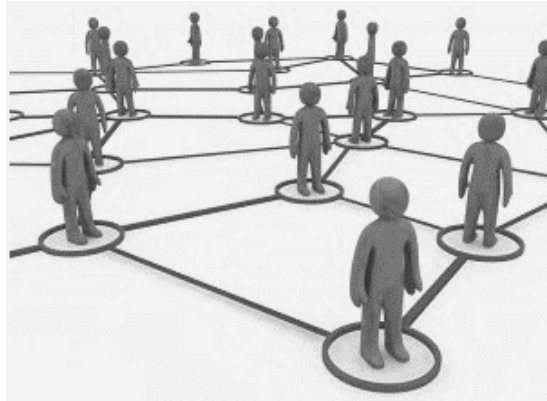

Definição

Parceiros de vários e diferentes Estados Membros, trabalhando juntos em problemas e desafios comuns de políticas regionais **(dentro dos objetivos temáticos do programa)**...

Objetivo

...melhorar a eficácia das políticas da regiões envolvidas no projeto **(em particular nos seus programas de fundos estruturais e programas de crescimento e emprego)**...



Projetos: duração e estrutura

Implementação em 2 fases

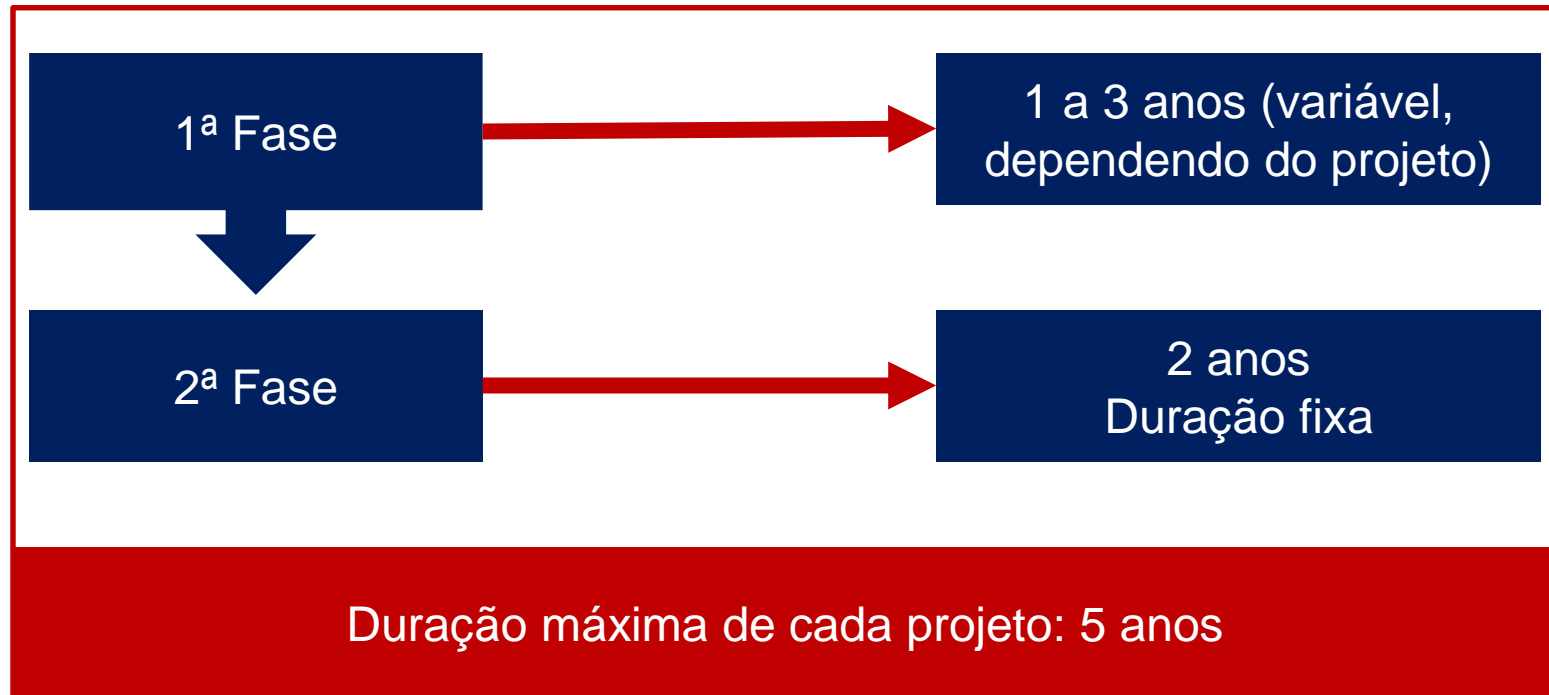



Projetos: duração

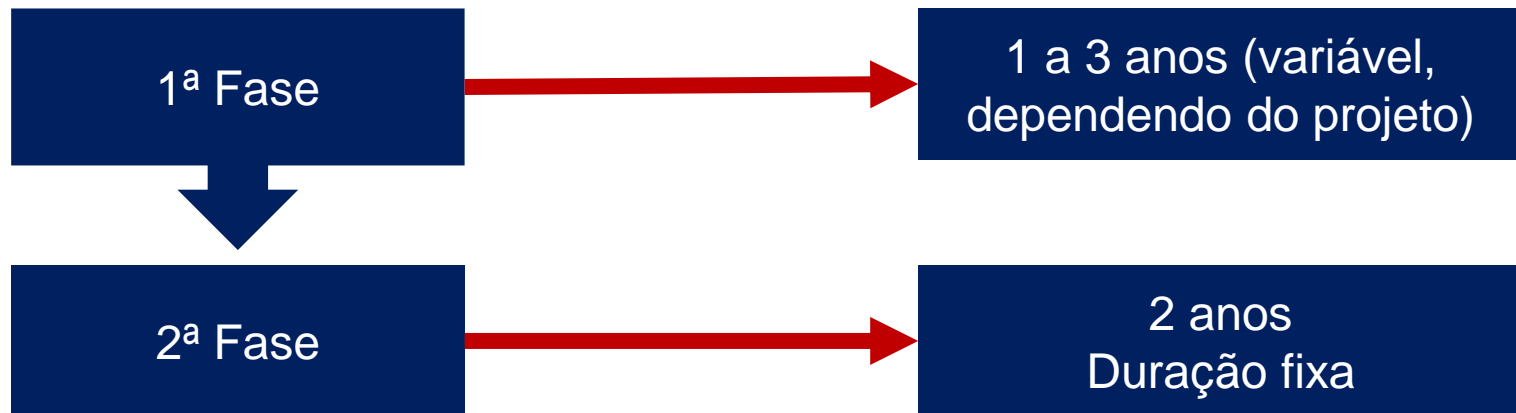



Projetos: estrutura

1ª Fase

“Interregional cooperation projects”

Troca de experiencia inter-regional
(ex. seminários, workshops, visitas de sítios, intercâmbio do pessoal...)



1 plano de ação por região

- ✓ Medidas a implementar
- ✓ Duração para a implementação
- ✓ Etapas dos trabalhos
- ✓ Atores e intervenientes no processo
- ✓ Custos e recursos financeiros (quando aplicável)



Projetos: estrutura

NEW 2ª Fase



“Monitoring the action plan implementation”

- Acompanhar/seguir a implementação dos planos de ação
- Ação piloto (somente em casos devidamente justificados e tem de ser solicitado na candidatura)



Policy Learning Platforms

Origem

INTERREG IVC
Exercício de
capitalização



Objetivo

Contribuir para uma melhor aprendizagem de políticas em toda a UE, e em particular na adequada implementação dos fundos estruturais

- Permitir identificar as melhores formas de explorar os resultados dos projetos
- Disponibilizar em acesso livre todos os resultados do programa a todos os interessados de 30 Estados Membros.



Plataforma: características



Research and
Innovation



Competitiveness
of SMEs



Low-carbon
economy



Environment and
resource efficiency

Serviços disponibilizados por temas prioritários via:

Ferramenta colaborativa *online*

**Com funcionalidades relevantes
para os utilizadores**

Equipa de peritos

**Conteúdo e coordenação de
atores e intervenientes**



Plataforma: exemplos de serviços

- ❑ Aconselhar *stakeholders* regionais e projetos em curso
- ❑ Organizar e facilitar análises comparativas entre regiões
- ❑ Organizar e facilitar *workshops* temáticos
- ❑ Analisar e divulgar o conteúdo dos projetos através de eventos dedicados e publicações
- ❑ Facilitar a partilha de conhecimentos e criação de redes entre regiões através da ferramenta colaborativa



2 ações interligadas

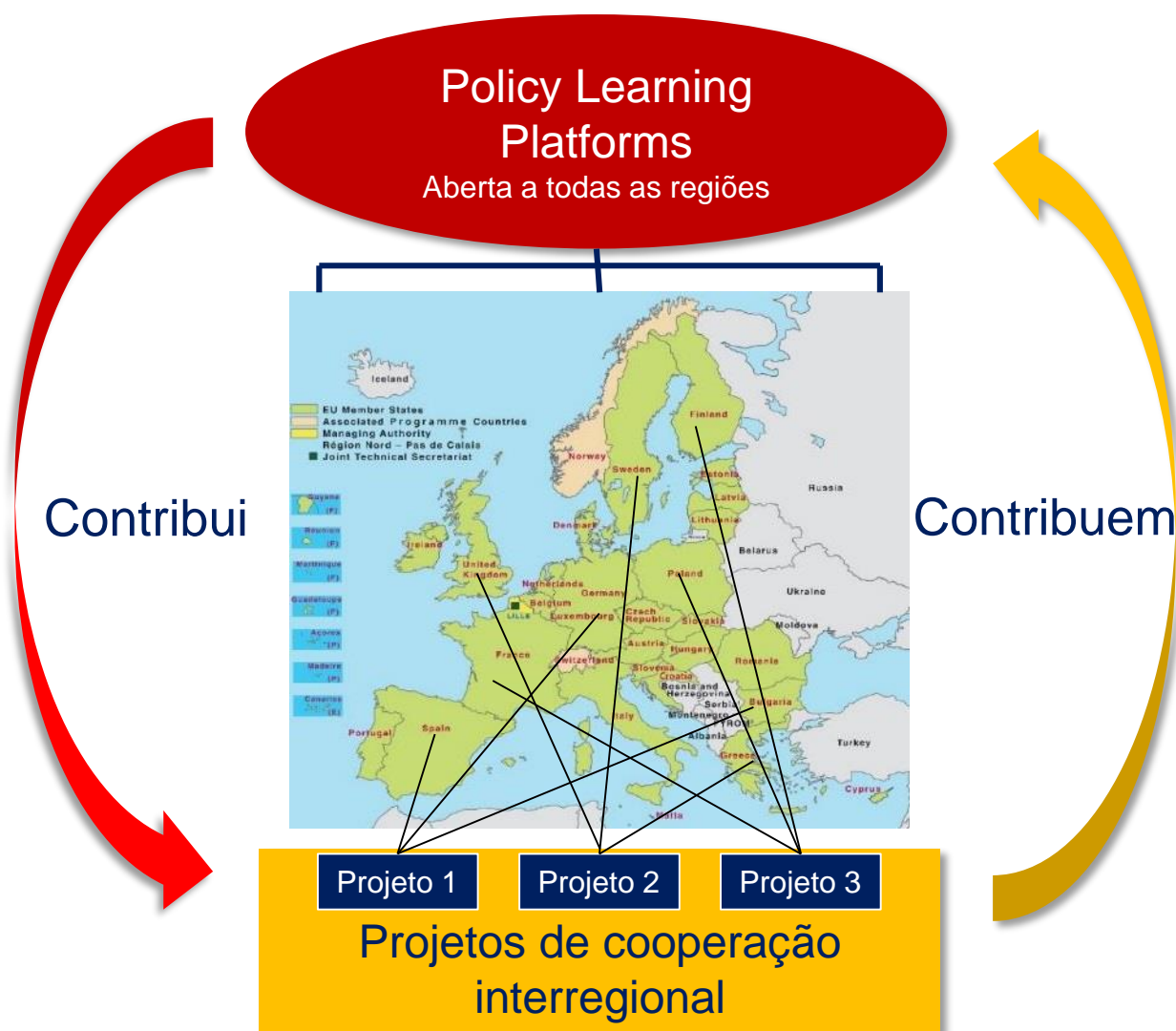



Parceria: composição

- Grupos-alvo principais: **entidades responsáveis pelos instrumentos de política abordados** nos projetos (**Autoridades de gestão**). O envolvimento das **AG** é da maior importância

Senão estiverem envolvidas, é **obrigatório** obter **uma carta de apoio (Letter of Support)** junto das **AG**

- Criação de uma **grupo de stakeholders** por região



Parceria: entidades elegíveis



- **Entidades públicas**
(locais, regionais, nacionais e autoridades de gestão - grupo-alvo)

- **Organismos de direito público**
(Diretiva 2014/24/EU)

- **Entidades privadas sem fins lucrativo**



Confirmação do status de elegibilidade : Verificar junto dos pontos de contacto nacional



Parceria: requisitos



- Entidades de **pelo menos 3 países**, dos quais pelo menos 2 Estados Membros da UE
- Chefe de fila: entidades públicas, Organismos de direito público dos Estados Membros da UE ou Noruega.



Recomendação : entre 5 a 10 parceiros por projeto



Parceria: tipo de parceria



- PARCEIROS (Project Partners)
- PARCEIROS ASSOCIADOS (Advisory Partners)
- *STAKEHOLDERS*



Recomendação : entre 5 a 10 parceiros por projeto



1.^a Convocatória

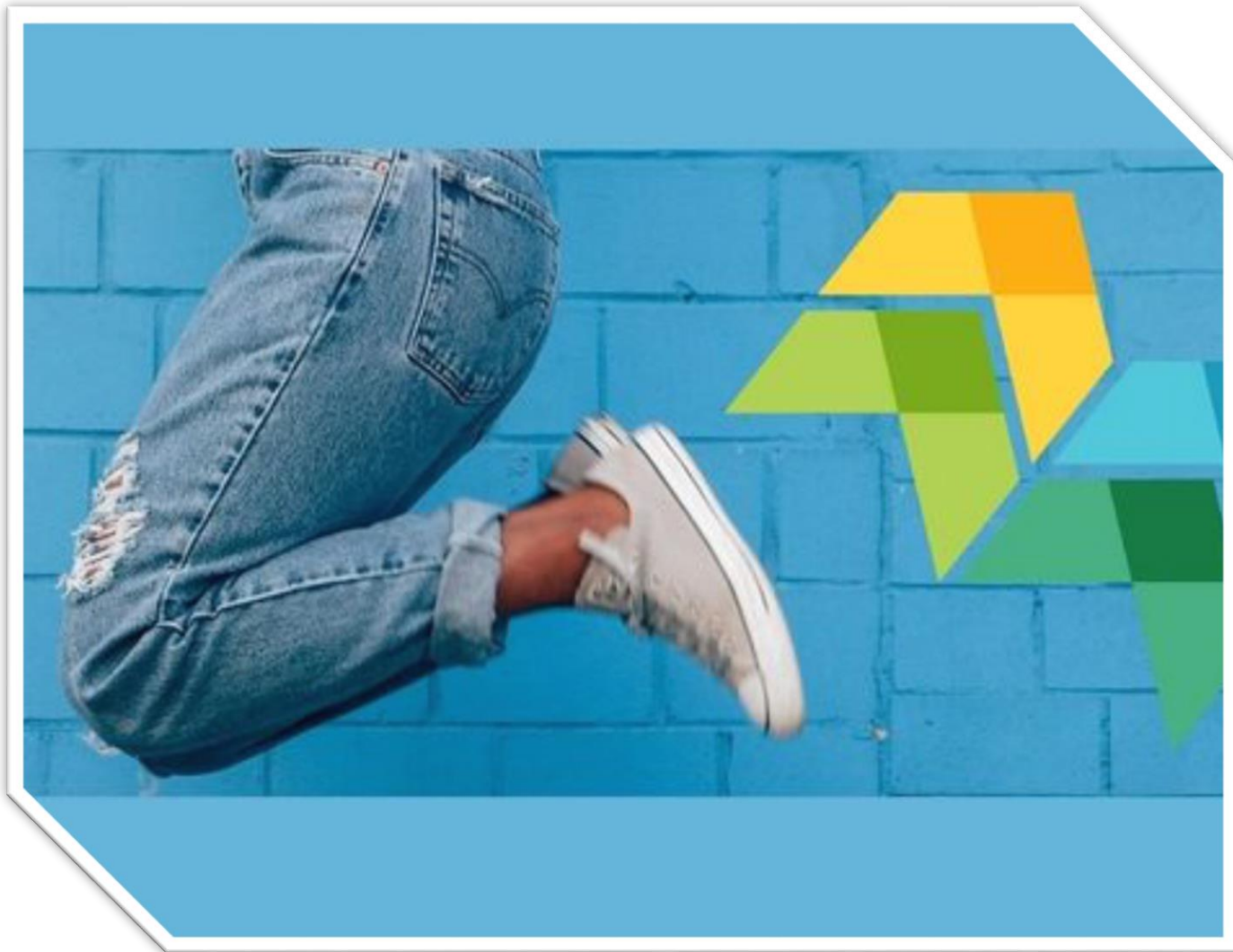



1.ª Convocatória: em números

6

O número de semanas em que Interreg Europa a 1.ª convocatória esteve aberta. Foi lançada em 22 Jun e fechou em 31 Jul 2015

261

O número de candidaturas recebidas pelo programa através da plataforma eletrónica e com envio da documentação de suporte complete por correio

2 158

Número de entidades candidatadas para cooperar, com origem em todos os Estados Membros do Interreg Europe

205 413

O cofinanciamento médio solicitado pelos parceiros para a sua cooperação

441 021 813

O total do FEDER solicitado pela candidaturas recebidas



1.ª Convocatória: em números



Candidaturas submetidas



1.ª Convocatória: em números

9



Research and
Innovation

4



Competitiveness
of SMEs

7



Environment and
resource efficiency

2



Low-carbon
economy

Candidaturas aprovadas com parceiros PT



1.ª Convocatória: em números

Parceiros por Estado Membro (2158) Parceiros PT 24 (2 Chefes de fila)

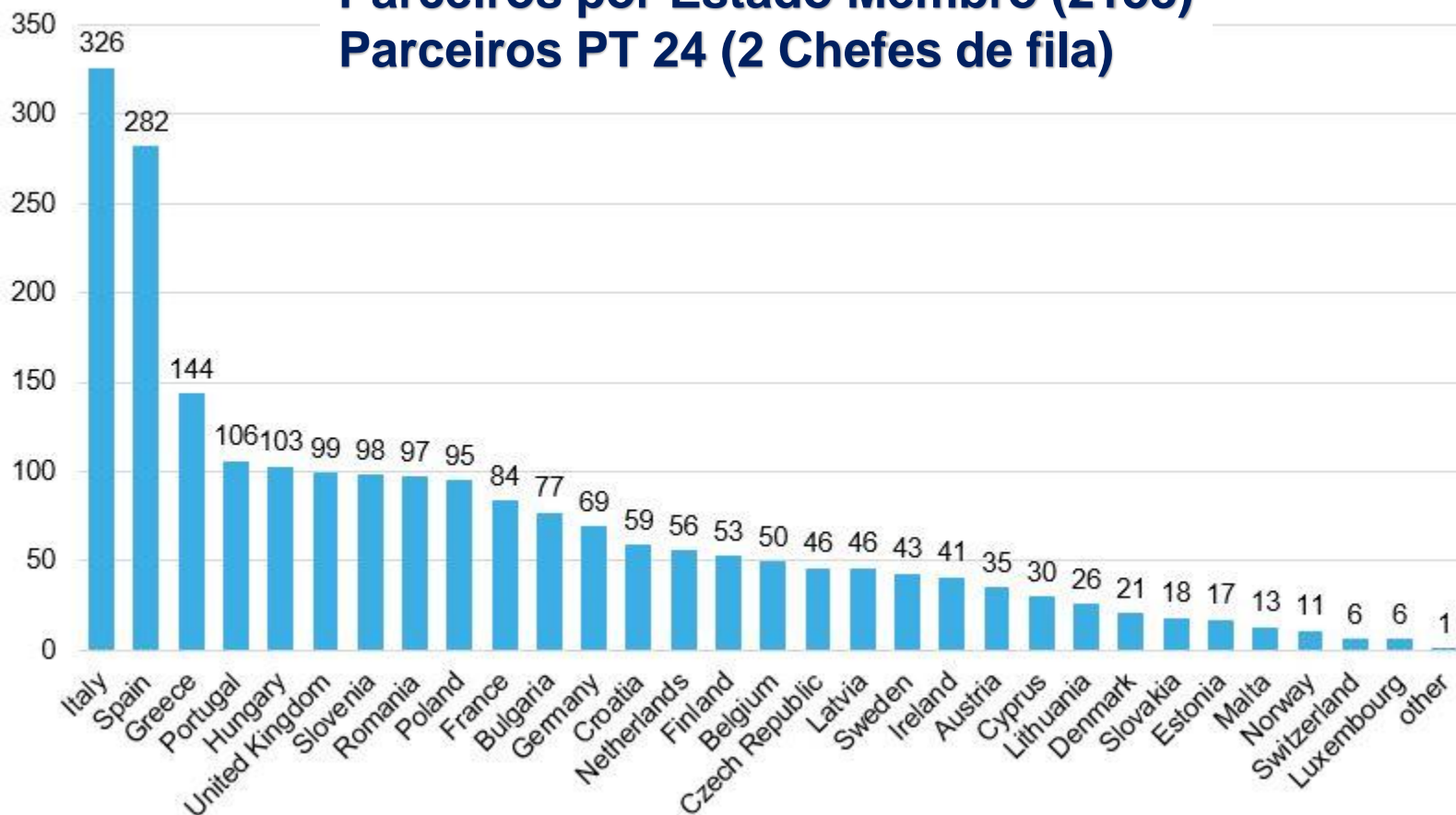



1.^a Convocatória: em números

**Projetos com
parceiros PT**
26%

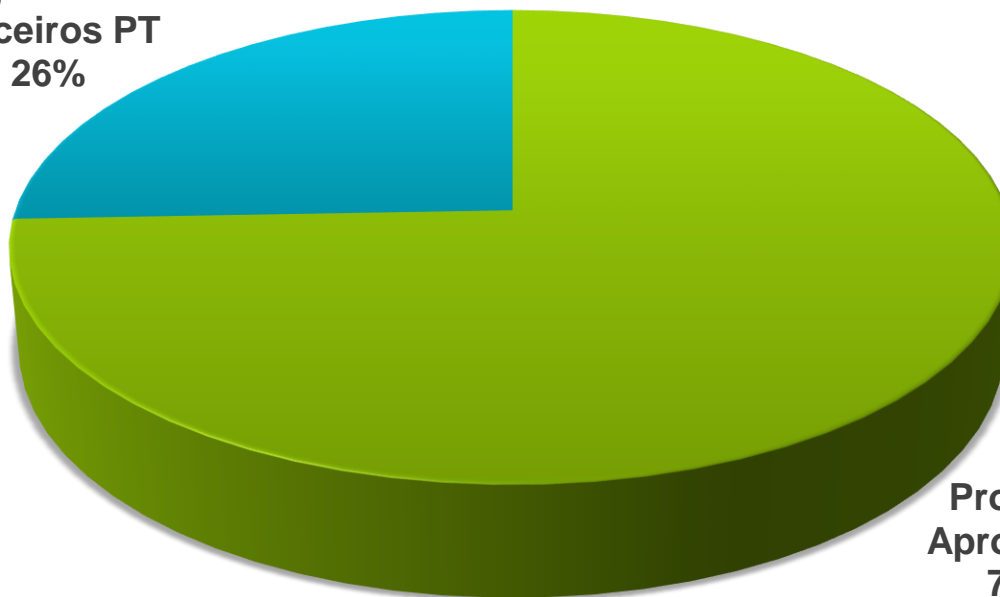

**Projetos
Aprovados**
74%



2.^a Convocatória



Apply for funding



Join our community



Search for partners and ideas



Discover our knowledge bank



2.^a Convocatória: área elegível



EU 28
+
Noruega & Suíça



2.ª Convocatória: calendarização



- Período de entrega de candidaturas

• **Início : 05 de abril de 2016**

• **Fim: 13 de maio de 2016**



HORA DE FECHO: 12H00 (HORA DE PARIS)



2.ª Convocatória: Prioridades



Research and
Innovation



Competitiveness
of SMEs



Low-carbon
economy



Environment and
resource efficiency



A candidatura só pode abordar UM dos OBJETIVOS ESPECÍFICOS



2.ª Convocatória: particularidades



- Os resultados da primeira convocatória demonstraram que a grande maioria dos projetos aprovados foram nos eixos 1 e 2

- É particularmente encorajado a apresentação de candidaturas nos eixos 3 e 4



2.ª Convocatória: particularidades



- Ir para além da criação de sinergias entre as regiões
- Ir para além da influência das políticas regionais
- Propor projetos que possibilitem a cooperação entre clusters
- Incentivar parcerias estratégicas europeias para *Smart specialisation investments*.



2.ª Convocatória: categoria de parceiros



- ENTIDADES PÚBLICAS

- ORGANISMOS DE DIREITO PÚBLICO

- ENTIDADES PRIVADAS SEM FINS LUCRATIVOS



As entidades sem fins lucrativos não podem ser chefe de fila.



2.ª Convocatória: tipos de parceiros



- PARCEIROS (Project Partners)

- PARCEIROS ASSOCIADOS (Advisory Partners)

- *STAKEHOLDERS*



Recomendação : entre 5 a 10 parceiros por projeto



2.ª Convocatória: instrumentos de política

COMPETE
2020

 **PO ISE**
PROGRAMA OPERACIONAL
INCLUSÃO SOCIAL
E EMPREGO

POCH
PROGRAMA OPERACIONAL CAPITAL HUMANO

MADEIRA
14-20

POSEUR
PROGRAMA OPERACIONAL
SUSTENTABILIDADE E EFICIÊNCIA NO USO DE RECURSOS
2014-20

CRESC
ALGARVE
2020

mar2020
Programa Operacional Mar 2020

ALENTEJO
2020

Lisb@20²⁰

CENTRO 2020

PDR 2020
PROGRAMA DE
DESENVOLVIMENTO
RURAL 2014-2020

NORTE 2020
PROGRAMA OPERACIONAL REGIONAL DO NORTE

 **Proderam**
2020
Programa de Desenvolvimento Rural
da Região Autónoma da Madeira

AÇORES
2020
PROGRAMA OPERACIONAL
FEDER FSE



2.ª Convocatória: taxas de cofinanciamento

Taxas

85% (FEDER)

75% (FEDER)

**50% (Fundo
norueguês)**

Fundo suíço

Entidades cofinanciadas

ENTIDADES PÚBLICAS e ORGANISMOS DE DIREITO PÚBLICO dos 28 Estados Membros da UE

ENTIDADES PRIVADAS SEM FINS LUCRATIVOS dos 28 Estados Membros da UE

Entidades públicas, organismos de direito público e entidades privadas sem fins lucrativos noruegueses.

Os parceiros suíços têm de contactar o respetivo ponto de contacto nacional para informações sobre as oportunidades de cofinanciamento.



2.^a Convocatória: apoio à candidatura

Project idea and partner search [beginners, advanced]



Utilizar a ferramenta integrada de pesquisa para encontrar parceiro e ideias de acordo que as suas. Junte-se à comunidade, criado um perfil personalizado, e publique as suas ideias para encontrar parceiros



2.ª Convocatória: apoio à candidatura

Project idea self-assessment [beginners]

Excellent	<input checked="" type="checkbox"/>
Good	<input type="checkbox"/>
Average	<input type="checkbox"/>
Poor	<input type="checkbox"/>

Avalie a relevância da sua ideia no âmbito do Interreg Europe, respondendo a uma série de perguntas (8) antes de avançar para uma candidatura ou solicitar o apoio do Secretariado Conjunto.



2.ª Convocatória: apoio à candidatura

Project idea self-assessment [beginners]

1. O problema a abordar está claramente definido e enquadra-se num dos objetivos específicos do programa?

2. Os instrumentos de política que você e os seus parceiros querem melhorar estão claramente identificados?

3. Pelo metade dos instrumentos de política abordados são programas operacionais de Fundos Estruturais?

4. As entidades responsáveis pelos instrumentos de política estão envolvidos no projeto?

5. A composição da parceria vai para além da área de cooperação transfronteiriça e/ou transnacional?

6. O seu projeto foca-se na partilha e transferência de experiências?

7. Os resultados esperados são claramente de carácter inovador?

8. Os parceiros do projeto são entidades públicas, entidades de direito público ou entidades privadas sem fins lucrativos?



2.^a Convocatória: apoio à candidatura

Project idea feedback [advanced]



Solicite a análise de uma ideia específica para um projeto, por escrito ou telefone/Skype (por marcação). O pedido e a resposta são efetuados *online* através do perfil da comunidade Interreg Europe.

JÁ DISPÓNÍVEL!



2.ª Convocatória: apoio à candidatura

Virtual Q&A hour [beginners, advanced]



Submissão de todas as dúvidas no âmbito da 2.ª Convocatória do Interreg Europe – (dossier e processo de candidatura, orçamentos, parcerias...). As perguntas serão reunidas semanalmente e respondidas durante *live webinar* às sextas-feiras, com início a 4 de março

- 4, 11, 18 mar
- 1, 8, 22, 29 abr
- 6 mai

Das 10h00 às 11h00
(Hora de Paris)



2.^a Convocatória: processo de candidatura



O *pack* de candidatura está disponível em www.interregeurope.eu e é composto por:

- Terms of reference
- Programme Manual
- Online application system
www.iOLF.eu
- Partner declaration template
- Letter of support template



2.ª Convocatória: taxas de cofinanciamento

Critérios de elegibilidade

A submissão da candidatura foi efetuado dentro do prazo?

O processo de preenchimento foi finalizado?

O formulário foi totalmente preenchido de acordo com as instruções?

A declaração de parceria está correta?

Quando necessário, a carta de conforto está correta?

Os requisitos geográficos foram tidos em conta?

A abordagem aos instrumentos de política e a sua ligação aos programas nacionais está correta?



2.ª Convocatória: análise da candidatura

1. Análise estratégica

Avaliação da contribuição do projeto para os objetivos do programa



2.ª Convocatória: análise da candidatura

1. Análise estratégica



- **Critério 1: relevância da proposta**
- **Critério 2: qualidade dos resultados**
- **Critério 3: qualidade da parceria**



2.^a Convocatória: análise da candidatura

2. Análise operacional

Avaliação da consistência e exequibilidade do projeto proposto, bem como a relação qualidade preço.



2.^a Convocatória: avaliação da candidatura

2. Avaliação operacional



- **Critério 4: coerência da proposta e qualidade da abordagem**
- **Critério 5: qualidade da gestão**
- **Critério 6: orçamento e gestão financeira**



Entidades competentes

MONITORING
COMMITTEE



AUDIT AUTHORITY/
GROUP OF AUDITORS



CERTIFYING
AUTHORITY



MANAGING
AUTHORITY



JOINT SECRETARIAT



Contact us

NATIONAL POINTS OF
CONTACT



Find your contact



Entidades competentes

MONITORING
COMMITTEE



O **Comité de acompanhamento** é o órgão de decisão central do programa e as suas competências, no geral, é de garantir a qualidade e a eficácia da execução do programa. As **candidaturas são aprovadas (ou não) pelo Comité de acompanhamento.**

Cada país envolvido no programa (28 UE, Noruega e Suíça) é representado no comité e as decisões são tomadas por consenso.



Entidades competentes

AUDIT AUTHORITY/
GROUP OF AUDITORS



A Autoridade de Auditoria é responsável pelo sistema de auditoria e pela amostra de projetos passíveis de ser auditados. Para Interreg Europe, é a **FRANÇA** a **Comissão Interministerial para a Coordenação e Controlos aos Fundos Estruturais Europeus**



Entidades competentes



A **Autoridade de Certificação** é a entidade responsável pela verificação das despesas de todos os projetos. É a entidade que formula os pedidos de pagamento junto da Comissão Europeia

Para o Interreg Europe é a província de **Flandres Oriental, Gantes, BÉLGICA**



Entidades competentes

MANAGING
AUTHORITY



A **Autoridade de Gestão** é entidade responsável pela gestão do programa em nome dos Estados Membros que participam no programa.

É a Autoridade de Gestão que assina os contratos de subvenção com os parceiros dos projetos selecionados.

A Autoridade de Gestão do Interreg Europe é o Concelho da Região **Nord-Pas de Calais**.
FRANÇA



Entidades competentes

JOINT SECRETARIAT



O Secretariado Conjunto do Interreg Europe trata da **gestão corrente e operacional do programa**: comunicação de oportunidades financiamentos, apoio aos candidatos, avaliação de pedidos e acompanhamento de projetos, etc...

É constituído por uma equipa internacional sediada em Lille, **FRANÇA**



Entidades competentes





Now let's
cooperate!

Obrigado
Pela vossa
atenção!



European Union | European Regional Development Fund

