



Ciências
ULisboa Faculdade
de Ciências
da Universidade
de Lisboa

Processo de Inscrição - Fénix



Acesso Fénix:

De modo a realizar a sua inscrição, garanta que a sua conta de Aluno está válida e que as respetivas credenciais da conta FCUL (@alunos.fc.ul.pt) estão atualizadas.

Verifique os dados da sua conta no portal de Ciências em <https://ciencias.ulisboa.pt/> e, se necessário recupere a sua password utilizando os mecanismos para tal em <https://ciencias.ulisboa.pt/RecuperarPassword>.

Autenticação:

Efetue a autenticação no Fénix com o seu email de utilizador (fcNNNNN@alunos.fc.ul.pt) e password na FCUL <https://fenix.ciencias.ulisboa.pt>.

Após efetuar o processo de autenticação no Fénix e de modo a realizar as suas inscrições:

1. selecione a opção "**Aluno**" no menu de topo;
2. no menu lateral, expanda a opção "**Inscrever**";
3. escolha a subopção "**Processos de Inscrição**";
4. deve selecionar a opção "**Iniciar Processo**" no período de inscrição pretendido.



“Inscrição em Unidades Curriculares e Turnos” selecione:

- “INSCREVER” para cada uma das “Unidades Curriculares” obrigatórias;
- para as unidades curriculares opcionais, selecione “Escolher Opção” e em seguida “INSCREVER”;
- tenha em atenção que existe um separador para o 1.º semestre e outro para o 2.º semestre;
- deve selecionar as obrigatórias e opcionais de ambos os semestres (opcionais no semestre aplicável). Selecione para o 1.º semestre e repita a operação para o 2.º semestre;
- verifique em quantos créditos (ECTS) opcionais tem que se inscrever (ler linha que indica “Créditos para aprovação”) e escolha as unidades curriculares até perfazer esses créditos (ECTS).



Exemplo:

Inscrição em Unidades Curriculares e Turnos

1º ciclo - Renovação de Inscrições Licenciaturas - 2ª Matrícula (2º Ano) Licenciatura Bolonha em Biologia

◀ Retroceder Passo 4 de 9 ▶ Avançar

Plano Curricular: 4_Plano 2015/16

1 Semestre 2022/2023 2 Semestre 2022/2023

1º Ciclo		60,0 + 0,0 = 60,0	
Biologia - Tronco Comum		60,0 + 0,0 = 60,0	
22738 - Bioestatística	2 Ano, 1 Semestre	6,0	Inscriver
66541 - Biogeografia	2 Ano, 1 Semestre	3,0	Inscriver
66521 - Fisiologia Animal	2 Ano, 1 Semestre	6,0	Inscriver
62836 - Fundamentos de Biologia Molecular	2 Ano, 1 Semestre	6,0	Inscriver
53201 - Geologia Geral	2 Ano, 1 Semestre	6,0	Inscriver
26760 - Processamento de Dados	2 Ano, 1 Semestre	3,0	Inscriver

Figura 1 - Exemplo de Inscrição em Unidades Curriculares e Turnos

Clique para “Escolher opção”:



Inscrição em Unidades Curriculares e Turnos

1º ciclo - Renovação de Inscrições Licenciaturas - 3ª Matrícula (3º Ano) Licenciatura Bolonha em Engenharia Física

← Retroceder Passo 4 de 9 ▶ Avançar

Plano Curricular: 1_LEF 2021/22

1 Semestre 2022/2023 2 Semestre 2022/2023

1º Ciclo		Créditos para Aprovação: 180.0		96,0 + 0,0 = 96,0
▼ Parte Escolar		Créditos para Aprovação: 180.0		96,0 + 0,0 = 96,0
34785 - Desenho Assistido por Computador	📍	2 Ano, 2 Semestre	3,0	Inscriver
22741 - Economia e Gestão	📍	2 Ano, 2 Semestre	6,0	Inscriver
34729_6ects - Física Experimental III	📍	2 Ano, 2 Semestre	6,0	Inscriver
34758 - Ciência e Tecnologia de Materiais	📍	3 Ano, 2 Semestre	6,0	Inscriver
34786 - Estágio em Engenharia Física	📍	3 Ano, 2 Semestre	12,0	Inscriver
34749 - Física e Tecnologia das Radiações	📍	3 Ano, 2 Semestre	6,0	Inscriver
34759 - Instrumentação	📍	3 Ano, 2 Semestre	6,0	Inscriver
▼ Opcionais		Créditos para Aprovação: 6.0		3,0 + 0,0 = 3,0
▼ 450 - Competências Transversais (FCSE/CEGO/OUT)		Créditos para Aprovação: 6.0		3,0 + 0,0 = 3,0
2º ano		Créditos para Aprovação: 3.0		0,0 + 0,0 = 0,0

Desinscrever Escolher Opção

Figura 2 - Exemplo de Inscrição em Unidades Curriculares e Turnos - escolha de opções

Exemplo de lista de opções:



Inscrição em Unidades Curriculares e Turnos

1º ciclo - Renovação de Inscrições Licenciaturas - 3ª Matrícula (3º Ano) Licenciatura Bolonha em Engenharia Física

< Retroceder

Escolher Opção

2º ano

1_LEF 2021/22 > 1º Ciclo > Parte Escolar > Opcionais > 450 - Competências Transversais (FCSE/CEGO/OUT) > 2º ano

Créditos para Aprovação: 3.0

Q Número de Resultados 16 (Total 16)

Código	Unidade Curricular	Credits	Curso - Plano Curricular	
34716	Astronomia e Astrofísica	3,0	9113 - Licenciatura Bolonha em Engenharia Física - 1_LEF 2021/22	Inscriver
62831	Bioética	3,0	9113 - Licenciatura Bolonha em Engenharia Física - 1_LEF 2021/22	Inscriver
93110	Competências Transversais para a Empregabilidade	3,0	9113 - Licenciatura Bolonha em Engenharia Física - 1_LEF 2021/22	Inscriver
93103	Curso de Competências Sociais e Desenvolvimento Pessoal	3,0	9113 - Licenciatura Bolonha em Engenharia Física - 1_LEF 2021/22	Inscriver
93114	Empreendedorismo em Ciências	3,0	9113 - Licenciatura Bolonha em Engenharia Física - 1_LEF 2021/22	Inscriver
85132	História do Ambiente	3,0	9113 - Licenciatura Bolonha em Engenharia Física - 1_LEF 2021/22	Inscriver

2º ano
Créditos para Aprovação: 3,0

0,0 + 0,0 = 0,0

Desinscrever

Escolher Opção

Figura 3 - Exemplo de lista de opções



**Ciências
ULisboa** Faculdade
de Ciências
da Universidade
de Lisboa

Verifique o elenco de opções disponíveis para escolha e selecione em “INSCREVER” a opção/opções que pretende realizar (de acordo com o número de “Créditos necessários para aprovação”).

Exemplo: se tiver 6 créditos/ECTS necessários para aprovação, deve selecionar inscrição a 2 opções de 3 ECTS.

Escolha de Turma (se aplicável):

Em “Escolha de Turma” deverá selecionar em “INSCREVER EM TURMA” a Turma que pretende frequentar. Deve realizar este passo para o 1.º e para o 2.º semestre, clicando no separador respetivo.

Exemplos:



Escolha de Turma

1º ciclo - Renovação de Inscrições Licenciaturas - 2ª Matrícula (2º Ano) Licenciatura Bolonha em Biologia

< Retroceder Passo 5 de 9 > Avançar

1 Semestre 2022/2023 2 Semestre 2022/2023

Turmas do ano curricular: 2

2LBIO04 (Inscrito) 2LBIO01 2LBIO02 2LBIO03 2LBIO05 2LBIO06 2LBIO07 2LBIO08 2LBIO09 2LBIO10 2LBIO11 2LBIO12

✓ Inscrever em Turma



Esta turma contém turnos de 6 disciplinas frequentadas pelo aluno



Figura 4 - Procedimento de Escolha de Turma



Para alterar os turnos/horários, seleccione de acordo com os turnos/horários disponíveis e clique em **Guardar**.

Exemplo:

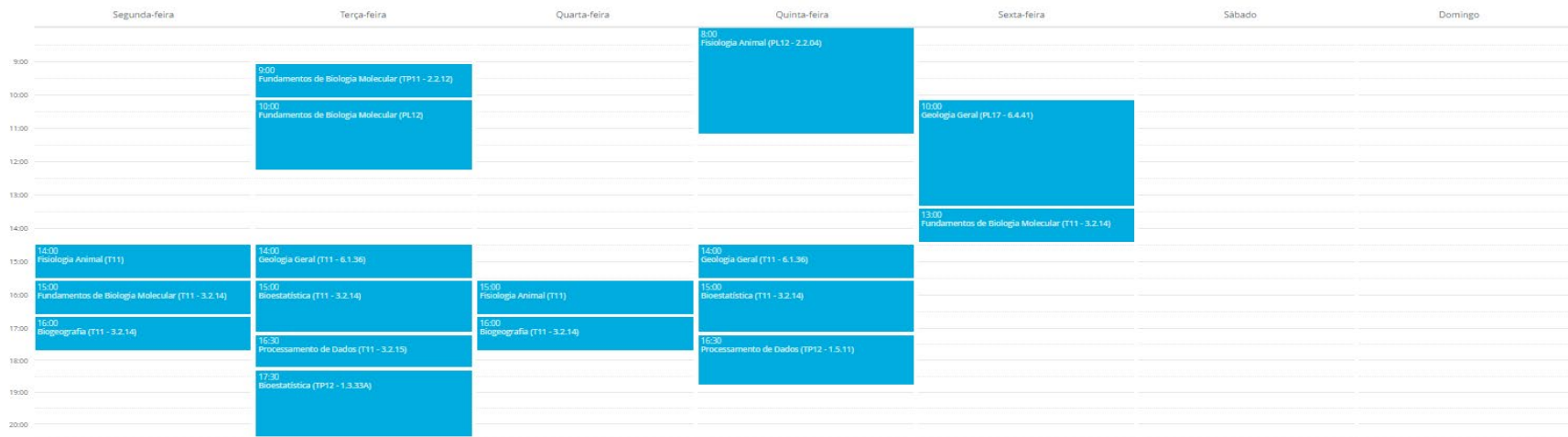
Inscrição em Unidades Curriculares e Turnos

1º ciclo - Renovação de Inscrições Licenciaturas - 2ª Matrícula (2º Ano) Licenciatura Bolonha em Biologia

< Retroceder

Passo 6 de 9

> Avançar

1 Semestre 2022/2023 2 Semestre 2022/2023

Código	Unidade Curricular	Teórica	Laboratorial	Teórico-Prática
22738	Bioestatística	T11 Qui. 15:00 - 16:30 - 3.2.1		TP14 Qui. 17:00 - 19:00 - 1.3
66541	Biogeografia	T11 Qua. 16:00 - 17:00 - 3.2.1		
66521	Fisiologia Animal	T11 Seg. 14:00 - 15:00 - Qua	PL14 Qua. 08:00 - 11:00 - 2.2	
62836	Fundamentos de Biologia Molecular	T11 Sex. 13:00 - 14:00 - 3.2.1	PL14 Sex. 14:00 - 16:00 - 2.2	TP13 Sex. 16:00 - 17:00 - 2.2
53201	Geologia Geral	T11 Qui. 14:00 - 15:00 - 6.1.3	PL14 Qua. 17:00 - 20:00 - 6.4	
26760	Processamento de Dados	T11 Ter. 16:30 - 17:30 - 3.2.1		TP14 Seg. 17:00 - 18:30 - 1.5

Guardar



Figura 5 - Alteração de turmas e horários



Resumo:

No “Resumo” encontra:

- as “Unidades Curriculares”, para o 1.º semestre e para o 2.º semestre;
- os horários de cada unidade curricular.

Exemplo:

Resumo

1º ciclo - Renovação de Inscrições Licenciaturas - 2ª Matrícula (2º Ano) Licenciatura Bolonha em Biologia

◀ Retroceder Passo 7 de 9 ▶ Avançar

Ano lectivo	Periodo	Unidade Curricular	Turnos
2022/2023	2 Ano, 1 Semestre	[66521] Fisiologia Animal	PL14 (Qua. 08:00 - 11:00 - 2.2.04), T11 (Seg. 14:00 - 15:00 ; Qua. 15:00 - 16:00)
2022/2023	2 Ano, 1 Semestre	[62836] Fundamentos de Biologia Molecular	TP13 (Sex. 16:00 - 17:00 - 2.2.15), PL14 (Sex. 14:00 - 16:00 - 2.2.05), T11 (Sex. 13:00 - 14:00 - 3.2.14 ; Seg. 15:00 - 16:00 - 3.2.14)
2022/2023	2 Ano, 1 Semestre	[66541] Biogeografia	T11 (Qua. 16:00 - 17:00 - 3.2.14 ; Seg. 16:00 - 17:00 - 3.2.14)
2022/2023	2 Ano, 1 Semestre	[53201] Geologia Geral	PL14 (Qua. 17:00 - 20:00 - 6.4.41), T11 (Qui. 14:00 - 15:00 - 6.1.36 ; Ter. 14:00 - 15:00 - 6.1.36)
2022/2023	2 Ano, 1 Semestre	[26760] Processamento de Dados	TP14 (Seg. 17:00 - 18:30 - 1.5.12), T11 (Ter. 16:30 - 17:30 - 3.2.15)
2022/2023	2 Ano, 1 Semestre	[22738] Bioestatística	TP14 (Qui. 17:00 - 19:00 - 1.3.33A), T11 (Qui. 15:00 - 16:30 - 3.2.14 ; Ter. 15:00 - 16:30 - 3.2.14)

Figura 6 - Resumo



Ciências
ULisboa
Faculdade
de Ciências
da Universidade
de Lisboa

Avisos:

- Número de créditos: no final do processo, verifique no Fénix se está inscrito, no 1.º semestre e no 2.º semestre;
- Alunos que pretendam inscrever-se até um total anual de 30 créditos (ECTS), poderão solicitar tempo parcial.

Selecionadas as unidades curriculares, efetuada a reserva de turma e escolhidos os turnos pretendidos, o processo de inscrição encontra-se concluído.

Atenção: deve sempre selecionar a opção "CONFIRMAR" e "**Finalizar**".