

Relatório de Gestão

20 17



Ciências
ULisboa

ÍNDICE

1. RELATÓRIO DE GESTÃO	3
1.1. Introdução.....	3
1.2. Descrição sumária das atividades	3
1.3. Estrutura organizativa.....	4
1.4. Recursos humanos.....	11
1.5. Organização contabilística	14
1.6. Manual de procedimentos e regulamentos.....	14
2. DEMONSTRAÇÕES FINANCEIRAS	16
2.1. Balanço.....	16
2.2. Demonstração dos resultados por natureza.....	17
2.3. Demonstração de fluxos de caixa	18
2.4. Demonstração das alterações ao património líquido.....	19
2.5. Anexo às demonstrações financeiras	20
0. Adoção pela primeira vez do SNC-AP – divulgação transitória	20
0.1. Ativos fixos tangíveis - edifícios	20
0.2. Reclassificação de bens	22
0.3. Outros	22
1. Identificação da entidade, período de relato e referencial contabilístico	24
1.1. Identificação da entidade	24
1.2. Referencial contabilístico e demonstrações financeiras	24
2. Principais políticas contabilísticas, alterações nas estimativas contabilísticas e erros	25
2.1. Bases de mensuração	25
2.4. Principais pressupostos relativos a futuros	26
3. Ativos intangíveis	26
3.4. Ativos intangíveis gerados internamente e outros	26
3.5. Outras divulgações de ativos intangíveis	30
3.5. Outras divulgações	30
5. Ativos fixos tangíveis	30
5.3. Ativos tangíveis reconhecidos nas demonstrações financeiras	30
5.6. Outras divulgações	36
9. Imparidades	36
9.5. Ativos geradores de caixa	36
13. Rendimentos de transações com contraprestação	37
14. Rendimentos de transações sem contraprestação	38
14.1. Divulgação das classes de rendimentos sem contraprestação	38
15. Provisões, passivos contingentes e ativos contingentes	38
15.1. Provisões	38
17. Acontecimentos após data de balanço	38
18. Instrumentos financeiros	39
18.1. Políticas contabilísticas e base de mensuração	39
18.2. Quantia escriturada dos ativos financeiros e passivos	39
19. Benefícios dos empregados	40
19.1. Benefícios definidos	40

20.	Divulgação de partes relacionadas	40
20.1.	Listagem de entidades controladas	40
20.2.	Transações ente partes relacionadas	41
23.	Outras divulgações	41
3.	DEMONSTRAÇÕES ORÇAMENTAIS	46
3.1.	Demonstração do desempenho orçamental	46
3.2.	Demonstração de execução orçamental da receita	48
3.3.	Demonstração de execução orçamental da despesa	49
3.4.	Análise Orçamental.....	50
3.4.1.	Receita.....	50
3.4.2.	Despesa	52
3.4.3.	Saldo para a gerência seguinte	54
3.5.	Anexo às demonstrações orçamentais.....	55
3.5.1.	Alterações orçamentais da receita.....	55
3.5.2.	Alterações orçamentais da despesa.....	58
3.5.3.	Operações de tesouraria	62
3.5.4.	Contratação administrativa.....	63
3.5.4.1.	Situação dos contratos	63
3.5.4.2.	Adjudicação por tipo de procedimento	66
3.5.5.	Transferências e subsídios.....	70
3.5.5.1.	Transferências e subsídios - despesa.....	70
3.5.5.2.	Transferências e subsídios - receita.....	72
3.5.6.	Outras divulgações	75

1. RELATÓRIO DE GESTÃO

1.1 Introdução

A Faculdade de Ciências da Universidade de Lisboa foi constituída no ano de 1911, instruída por decreto de 19 de abril, tendo os seus estatutos sido aprovados por Despacho de 6 de julho de 1991 do Reitor da Universidade de Lisboa, publicado no Diário da República 2.^a série, de 9 de julho de 1991.

Os atuais Estatutos da Faculdade de Ciências da Universidade de Lisboa, foram publicados em anexo ao Despacho n.º 9251/2017, de 20 de outubro, do Reitor da Universidade de Lisboa, no Diário da República, 2.^a série, n.º 203, de 20 de outubro.

A Faculdade de Ciências é uma das unidades orgânicas da Universidade de Lisboa e está englobada na área de Ciências e Tecnologia, um dos cinco ramos estratégicos em que se encontra organizada aquela Universidade.

A Faculdade de Ciências é uma pessoa coletiva de direito público, dotada de autonomia cultural, científica, pedagógica, disciplinar, administrativa e financeira, nos termos da Lei da Autonomia das Universidades e dos Estatutos da Universidade de Lisboa.

A Faculdade rege-se pelo disposto nos seus estatutos, no Regime Jurídico das Instituições de Ensino Superior e legislação complementar.

A Faculdade de Ciências pode constituir ou participar na constituição de outras pessoas coletivas de direito privado, mediante autorização prévia do Conselho Geral da Universidade de Lisboa. As entidades privadas podem ter a natureza de associações, fundações ou sociedades e destinam-se a coadjuvar a Faculdade no cumprimento dos seus fins.

No desenvolvimento de toda a sua atividade, a Faculdade de Ciências rege-se pelas leis que regulam o Ensino Superior em Portugal, adotando igualmente as diretrizes internacionais aplicáveis, nomeadamente as decorrentes do Processo de Bolonha.

1.2 Descrição Sumária das Atividades

A Faculdade prossegue os seus fins, no quadro da missão da Universidade de Lisboa, visando:

- a) A formação humana, cultural, científica e técnica de todos os seus membros;
- b) A realização da investigação fundamental e aplicada nos domínios científicos das ciências exatas, naturais e da educação;
- c) A prestação de serviços à comunidade;
- d) O intercâmbio cultural, científico e técnico com instituições nacionais e estrangeiras que visem objetivos semelhantes;
- e) A contribuição, no seu âmbito de atividade, para a cooperação internacional e para a aproximação entre todos os povos, com especial destaque para os países de língua oficial portuguesa e os países europeus.

No âmbito dos domínios científicos em que desenvolve atividades de ensino e investigação, a Faculdade propõe à Universidade de Lisboa a concessão de equivalências de graus de licenciado, mestre e doutor e o título de agregado bem como a concessão e o reconhecimento de equivalência aos graus de mestre e de doutor, nos termos da lei.

A Faculdade pode ainda propor aos órgãos de governo da Universidade de Lisboa a concessão do título honorífico de Doutor Honoris Causa, nos termos definidos na lei e nos Estatutos da Universidade.

1.3 Estrutura Organizativa

Os Estatutos preveem a capacidade de criação, fusão, reorganização e extinção das unidades de serviços da Faculdade de Ciências, através de proposta apresentada pelo Secretário ao Diretor da Escola. Assim, e considerando a necessidade de ajustar a estrutura organizativa às mudanças dos próximos anos, bem como continuar a assegurar a realização das atividades e processos, foi publicado em anexo ao Despacho n.º 9353/2016, do Diretor da Faculdade de Ciências, no Diário da Republica, 2.ª série, n.º 139, de 21 de julho, o atual Regulamento Orgânico da Faculdade de Ciências, com vista à melhoria da qualidade dos serviços prestados. Alterado pelo Despacho n.º 791/2017, de 12 de janeiro, publicado no Diário da República, 2.ª série, n.º 9, de 12 de janeiro.

Organograma da Faculdade de Ciências da Universidade de Lisboa a 31 de dezembro de 2017:

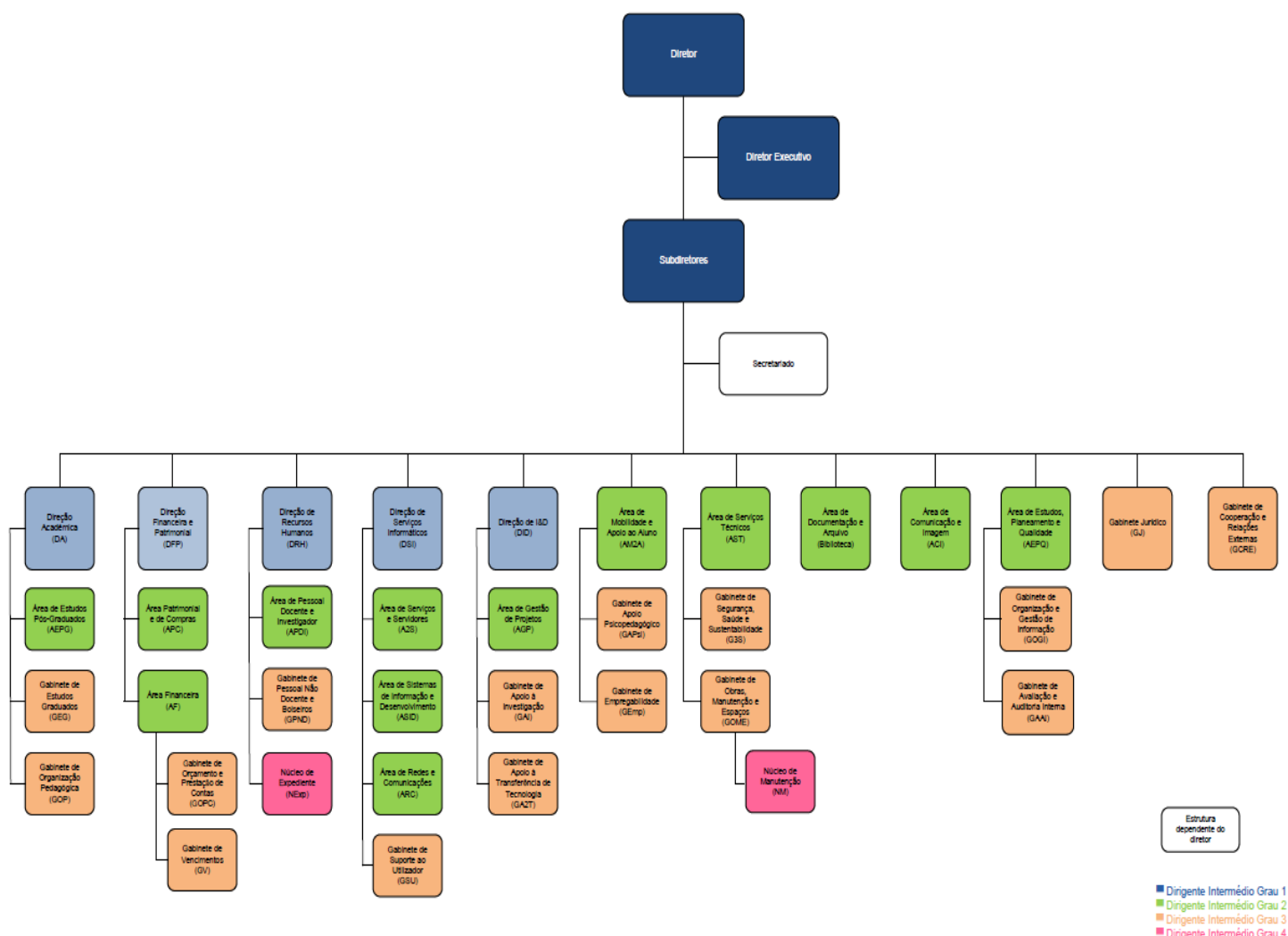

Os órgãos de governo da Faculdade asseguram o cumprimento da missão e dos projetos da Faculdade com base nos princípios da independência face aos poderes públicos e aos interesses privados, da liberdade de pensamento e de expressão, da autonomia e da prestação pública de contas.

Órgãos do governo e de gestão:a) **Conselho de Escola;**

É o órgão de natureza deliberativa e de supervisão, representando 15 membros: 9 docentes e investigadores, 1 estudantes e 2 membros do pessoal não docente e não investigador da Faculdade e 3 personalidades, sem vínculo com a Universidade de Lisboa. Os mandatos dos membros docentes e investigadores e do pessoal não docente e não investigador têm a duração de 4 anos, tendo os mandatos dos estudantes a duração de 2 anos, não podendo ser exercidos mais do que 2 mandatos consecutivos.

b) **Diretor;**

É o órgão de governo e de representação externa da Faculdade, sendo eleito pelo Conselho de Escola. O mandato do Diretor é de 4 anos, não podendo os mandatos consecutivos exceder os 8 anos. O Diretor é coadjuvado por Subdiretores, no máximo em número de 5, escolhidos de entre os docentes e investigadores doutorados, por ele livremente nomeados e exonerados, nos quais pode delegar competências. O Diretor é apoiado na sua ação por um Secretário, por ele livremente nomeado e exonerado, no qual pode delegar competências.

c) **Conselho Científico;**

É o órgão de natureza científica e cultural da Faculdade. É composto pelo Diretor que preside e 24 professores e investigadores: 14 professores ou investigadores doutorados com vínculo à Faculdade ou à Universidade, sendo a maioria de carreira; 10 representantes das unidades de investigação com vínculo à Faculdade ou à Universidade. Os mandatos consecutivos do Presidente do Conselho Científico não podem exceder 8 anos. O mandato dos membros do Conselho Científico é de 3 anos.

d) **Conselho Pedagógico;**

É o órgão de natureza pedagógica da Faculdade. é composto por um docente doutorado coordenador de ciclos de estudos, por cada Departamento, e por igual número de estudantes, um por Departamento, membros de comissões pedagógicas de ciclos de estudo. O mandato dos membros docentes é de 3 anos, sendo o mandato dos membros discentes de 1 ano.

e) **Conselho de Presidentes de Departamento;**

É um órgão de natureza consultiva e de coordenação executiva em assuntos que se relacionem direta ou indiretamente com a atividade dos Departamentos e das unidades associadas, com vista à boa gestão dos recursos humanos e materiais da Faculdade. É composto pelo Diretor, que preside, pelos Subdiretores, pelos Presidentes de Departamento e pelo Secretário.

f) **Conselho de Gestão;**

É o órgão de gestão administrativa, patrimonial e financeira da Faculdade, bem como de gestão de recursos humanos, sendo-lhe aplicável a legislação em vigor para organismos públicos dotados de autonomia administrativa. É composto pelo Diretor, que preside, pelo Secretário e por um subdiretor e até 2 vogais, designados pelo Diretor.

Os departamentos da Faculdade são os seguintes:

- a) Biologia Animal;
- b) Biologia Vegetal;
- c) Engenharia Geográfica, Geofísica e Energia;
- d) Estatística e Investigação Operacional;
- e) Física;
- f) Geologia;
- g) Informática;
- h) Matemática;
- i) Química e Bioquímica;
- j) História e Filosofia das Ciências.

O Regulamento Orgânico da Faculdade de Ciências dispõe de uma estrutura organizativa constituída por Unidades de Serviço.

As Unidades de serviço designam-se consoante a sua estrutura, dimensão, complexidade, objetivos e competências por Direção, Área ou Gabinete.

As **Unidades de Serviço** existentes são:

▪ **Direção Académica**

Cabe desempenhar funções no domínio da gestão administrativa respeitante aos alunos e às atividades de ensino da Faculdade e ainda prestar apoio à tomada de decisão superior, bem como divulgar a informação relevante e assegurar o reporte à Universidade de Lisboa e aos organismos oficiais.

A Direção Académica é composta por:

a) **Área de Estudos Pós-Graduados**

Compete assegurar a gestão dos processos técnico-administrativos dos alunos dos cursos pós-graduados (especialização, 2.º e 3.º ciclos), dos processos de agregação e de reconhecimento de grau.

b) **Gabinete de Estudos Graduados**

Compete assegurar a gestão dos processos técnico-administrativos dos alunos dos cursos de graduação (1.º ciclo).

c) **Gabinete de Organização Pedagógica**

Compete atualizar e registar os planos de estudos, organizar os horários e o calendário de exames dos cursos ministrados na Faculdade, bem como proceder à gestão dos restantes cursos de formação existentes na escola.

▪ **Direção Financeira e Patrimonial**

Compete desempenhar funções de natureza técnica e administrativa nos domínios da gestão financeira, orçamental, patrimonial, do controlo interno, do aprovisionamento, apoio logístico e gestão do património e, ainda, prestar apoio à tomada de decisão superior, especialmente ao Conselho de Gestão, bem como divulgar a informação relevante e assegurar o reporte à Universidade de Lisboa e aos organismos oficiais.

A Direção Financeira e Patrimonial é composta por:

a) **Área Patrimonial e de Compras**

Compete assegurar as operações de gestão do património, bem como a gestão das aquisições de bens e serviços, respeitando as considerações técnicas e legais, os princípios contabilísticos, garantindo a sua regulamentação e aplicação.

b) **Área Financeira**

Compete assegurar o funcionamento do sistema de contabilidade e gestão, respeitando as considerações técnicas, os princípios orçamentais e as regras contabilísticas, bem como garantir a sua regulamentação e aplicação.

A Área Financeira é composta por:

i) **Gabinete de Orçamento e Prestação de Contas**

Compete elaborar o orçamento e assegurar a gestão orçamental, bem como executar a prestação de contas e efetuar os reportes obrigatórios.

ii) **Gabinete de Vencimentos**

Compete processar e registar os vencimentos e outros abonos, bem como os descontos e retenções no sistema de contabilidade e gestão, em articulação com a Direção de Recursos Humanos.

▪ **Direção de Recursos Humanos**

Compete desempenhar funções no domínio da gestão administrativa do pessoal docente, investigador, não docente e não investigador e bolsiros e, ainda, prestar apoio à tomada de

decisão superior, bem como divulgar a informação relevante e assegurar o reporte à Universidade de Lisboa e aos organismos oficiais.

A Direção de Recursos Humanos é composta por:

a) **Área de Pessoal Docente e Investigador**

Compete assegurar a gestão dos procedimentos respeitantes às carreiras profissionais dos docentes e investigadores, nomeadamente o recrutamento e contratação, bem como a evolução nas carreiras, a avaliação do desempenho e a gestão dos processos de mobilidade.

b) **Gabinete de Pessoal Não Docente e Bolseiros**

Compete assegurar a gestão dos procedimentos respeitantes às carreiras gerais e especiais do pessoal não docente e bolseiros, nomeadamente o recrutamento e contratação, bem como a evolução nas carreiras, a avaliação do desempenho e a gestão dos processos de mobilidade.

c) **Núcleo de Expediente**

Compete assegurar o serviço de expediente geral e correio, bem como colaborar com o arquivo central na aplicação de critérios de gestão documental.

▪ **Direção de Serviços Informáticos**

Compete desempenhar funções no domínio da gestão, implementação, suporte e promoção da utilização dos serviços e sistemas de informática no âmbito das atividades da Faculdade, e, ainda, apoiar o planeamento dessas atividades, bem como prestar apoio à tomada de decisão superior e assegurar o reporte às entidades competentes.

A Direção de Serviços Informáticos é composta por:

a) **Área de Serviços e Servidores**

Compete garantir o correto funcionamento e configuração dos sistemas computacionais e serviços, a gestão do Datacenter da Faculdade, bem como propor e aplicar alterações aos serviços existentes, que contribuam para a melhoria do funcionamento da instituição e/ou contribuam para a racionalização dos recursos existentes.

b) **Área de Sistemas de Informação e Desenvolvimento**

Compete assegurar a administração dos sistemas de informação e aplicações de suporte de Ciências, bem como propor, implementar e alterar *software* que contribua para a melhoria do funcionamento da instituição.

c) **Área de Redes e Comunicações**

Compete propor e aplicar alterações à configuração da rede que contribuam para a melhoria do serviço prestado, assegurar a administração e segurança da rede de dados de Ciências, a conectividade de toda a comunidade e a interligação às redes externas, nomeadamente à Internet e à infraestrutura de voz analógica

d) **Gabinete de Suporte ao Utilizador**

Compete apoiar toda a comunidade da Faculdade na utilização dos seus serviços e infraestruturas, assumindo um caráter pró-ativo na divulgação dos serviços e boas práticas de utilização, suporte e administração de plataformas de *e-learning* e dos serviços multimédia, incluindo videoconferência e serviços de *streaming*.

▪ **Direção de I & D**

Compete desempenhar funções no âmbito da gestão de projetos, no apoio às atividades de investigação científica, na prossecução das atividades de valorização do conhecimento, na ligação com a sociedade e na prestação de apoio à tomada de decisão superior, bem como divulgar a informação relevante e assegurar o reporte à Universidade de Lisboa e aos organismos oficiais.

A direção de I & D é composta por:

a) **Área de Gestão de Projetos**

Compete a gestão administrativa e financeira dos projetos, ao longo do seu ciclo de vida, assegurando a prestação de contas a entidades financiadoras e o controlo orçamental de cada projeto, interagindo com a Direção Financeira e Patrimonial sempre que necessário.

b) Gabinete de Apoio à Investigação

Compete assegurar o apoio aos investigadores em todos os aspetos não científicos, nomeadamente, interfaces com contratantes e participantes, acompanhamento e descodificação das políticas públicas e de financiamento ao I&D e Inovação, acompanhamento das participadas e ligação com atividades congéneres da Universidade de Lisboa. Compete ainda estabelecer o relacionamento entre a Faculdade e a Fundação da Faculdade de Ciências da Universidade de Lisboa, assegurando a harmonização de processos e de procedimentos e os fluxos de informação relativos às atividades de I&D, bem como gerar os indicadores de I&D.

c) Gabinete de Apoio à Transferência de Tecnologia

É responsável pelas atividades de valorização do conhecimento, pela promoção e operacionalização do empreendedorismo, inovação e transferência de tecnologia, gestão da incubadora do Tec Labs, bem como pela geração de indicadores de inovação.

▪ **Área de Mobilidade Apoio ao Aluno**

Desempenha ações de natureza social que visam o desenvolvimento pessoal e profissional do aluno ao longo do seu percurso académico, privilegiando as seguintes áreas de intervenção: psicopedagógica, mobilidade e integração profissional. Compete ainda o acompanhamento de alunos em mobilidade e a sua dinamização através da promoção de candidaturas internacionais e incentivos ao intercâmbio de estudantes entre a Faculdade e universidades estrangeiras.

A Área de Mobilidade Apoio ao Aluno é composta por:

a) Gabinete de Apoio Psicopedagógico

Compete prestar assistência psicopedagógica aos alunos em geral e, em especial, aos alunos com necessidades educativas especiais ou outras situações detetadas no âmbito das atividades académicas. Compete ainda prestar assistência psicológica, sob solicitação, a elementos pertencentes aos restantes corpos da Faculdade.

b) Gabinete de Empregabilidade

Compete assegurar a ligação entre os diplomados da Faculdade e o mercado de trabalho, de modo a promover a sua inserção na vida ativa e fazer o acompanhamento dos seus percursos profissionais. Compete ainda ao Gabinete desenvolver atividades que promovam a ligação da Faculdade com os seus antigos alunos (alumni) e potenciais empregadores, bem como interagir com a Direção de I&D nas matérias que se relacionem com o emprego.

▪ **Área de Serviços Técnicos**

Exerce funções no domínio da gestão das atividades de segurança de pessoas e bens, da saúde e da sustentabilidade, bem como na manutenção das instalações e da gestão dos espaços.

A Área de Serviços Técnicos é composta por:

a) Gabinete de Segurança, Saúde e Sustentabilidade

Cabe desempenhar funções no domínio da segurança e saúde no trabalho, coordenando e desenvolvendo ações de planificação da prevenção e proteção e da promoção da segurança e saúde, competindo-lhe também a implementação de medidas que visem a melhoria do desempenho ambiental, respeitando critérios de sustentabilidade.

b) Gabinete de Obras, Manutenção e Espaços

Cabe desempenhar funções no domínio da manutenção e conservação dos edifícios, equipamentos e espaços exteriores, competindo-lhe também apoiar a gestão da ocupação dos espaços em eventos não relacionados com a atividade regular da Faculdade.

O Gabinete de Obras, Manutenção e Espaços é composto:

i) **Núcleo de Manutenção**

Compete assegurar a manutenção funcional dos espaços físicos da Faculdade, providenciar para que os equipamentos e instalações estejam em boas condições de utilização, bem como executar as reparações e ou beneficiações que se mostrem necessárias.

▪ **Área de Documentação e Arquivo (Biblioteca)**

Desenvolve funções que visam o cumprimento da missão da Faculdade, contribuindo para o desenvolvimento da aprendizagem, ensino, investigação, formação contínua e formação cultural e cívica da comunidade da Faculdade. É ainda o serviço responsável pelo acolhimento do repositório documental institucional da Faculdade, pela bibliometria e pelo tratamento documental e arquivístico, nos termos de regulamento próprio e em articulação com os outros serviços.

▪ **Área de Comunicação e Imagem**

Compete assegurar a comunicação interna e externa da Faculdade, através de ações que visem o reforço da noção de identidade da instituição e a divulgação das atividades da Faculdade.

▪ **Área de Estudos, Planeamento e Qualidade**

Exerce as suas atribuições em áreas que contribuam para a tomada de decisão designadamente no tratamento de dados estatísticos, na elaboração de estudos, na produção de documentos de gestão e no desenvolvimento de processos relativos ao acompanhamento do controlo interno, bem como na ligação com o sistema integrado de garantia da qualidade.

A Área de Estudos, Planeamento e Qualidade é composta por:

a) **Gabinete de Organização e Gestão de Informação**

Compete a elaboração de documentos estratégicos de apoio à gestão e efetuar a monitorização do planeamento operacional da implementação das iniciativas estratégicas. Compete ainda a organização e gestão de conteúdos, promovendo a coerência e a eficiência da comunicação organizacional nos sistemas de informação e noutros suportes de divulgação.

b) **Gabinete de Avaliação e Auditoria Interna**

Compete assegurar o tratamento de dados estatísticos, inquéritos de satisfação e monitorizar os principais indicadores da Faculdade. Compete ainda ao Gabinete organizar e concretizar os processos de acreditação de cursos, melhorar os processos operacionais através da implementação de um sistema de controlo interno para a promoção e certificação da qualidade.

▪ **Gabinete Jurídico**

Compete elaborar informações, estudos e pareceres jurídicos sobre os assuntos que lhe sejam solicitados, acompanhar os processos de contencioso administrativo, bem como assegurar apoio jurídico na elaboração de projetos de regulamentos, deliberações, despachos e outros documentos.

▪ **Gabinete de Cooperação e Relações Externas**

Compete desenvolver as relações institucionais com outras instituições do ensino superior, preparando quando necessário a visita de entidades externas e as missões da Faculdade ao estrangeiro, bem como as ações protocolares ou institucionais necessárias. Assegura o acompanhamento dos estudantes oriundos da Comunidade dos Países de Língua Portuguesa na Faculdade, facilitando o seu acolhimento pela Universidade de Lisboa e a superação das suas dificuldades de integração.

- **Outras Estruturas:**

- a) **Secretariado**

- Junto do Diretor, Subdiretores e Secretário funciona um secretariado cuja missão principal é apoiar o trabalho desenvolvido pela Direção da Faculdade, em todos os seus aspetos.

Além das estruturas previstas organicamente, podem ser criadas, pelo Diretor, outras estruturas de projeto, delimitadas no tempo, e destinadas a apoiar necessidades de intervenção decorrentes de novas atividades, enquanto estas se não encontrem estabilizadas, e/ou a prosseguir missões temporárias não previstas.

1.4 Recursos Humanos

Efetivos a 31.12.2017

Os efetivos da Faculdade de Ciências da Universidade de Lisboa distribuem-se por três corpos distintos de pessoal: o corpo docente, não docente e de investigadores. O número total de efetivos em 31 de dezembro de 2017 é de 683, distribuídos da seguinte forma:

Pessoal Docente

por unidade de Serviço/Departamento/categoria:

Unidades de Serviço/ Departamentos	Categorias												TOTAL
	P. Catedrático	P. Catedrático	P. Associado	P. Associado Convocado	P. Associado Visitante	P. Auxiliar	P. Auxiliar Convocado	Assistente	Assistente Convocado	Assistente Estagiário	Monitor	Outros	
Direção							1		1				2
Departamento de Biologia Animal	3		5			26	12						46
Departamento de Biologia Vegetal	3		5	2		24	5				2		41
Departamento de Estatística e Inv. Operacional	4		7			17	1				3		32
Departamento Engenharia Geográfica, Geofísica e Energia	2		6	6		18	14				1		47
Departamento de Física	4	1	11			15	13				2		46
Departamento de Geologia	4	1	6			20	8				1		40
Departamento de Informática	4		9			26	9				6		54
Departamento de Matemática	7	2	11			24	1				3		48
Departamento de Química e Bioquímica	5	2	8	2	1	31	27		2				78
Departamento de História e Filosofia das Ciências	1					5	1						7
Direção de I&D				1									1
TOTAL	37	6	68	11	1	206	92	0	3	0	18	0	442

Por relação jurídica de emprego:

Relação jurídica de emprego	Categorias												TOTAL
	P. Catedrático	P. Catedrático Visitante	P. Associado	P. Associado Convocado	P. Associado Visitante	P. Auxiliar	P. Auxiliar Convocado	Assistente	Assistente Convocado	Assistente Estagiário	Monitor	Outros	
Contrato de Trabalho em Funções Públicas por tempo indeterminado	37		68			206							311
Contrato de Trabalho em Funções Públicas a termo resolutivo certo		6		11	1		92		3		18		131
Contrato de Trabalho em Funções Públicas a termo resolutivo incerto													0
Comissão de Serviço no âmbito da LTFP													0
TOTAL	37	6	68	11	1	206	92	0	3	0	18	0	442

Pessoal de Investigação

Por unidade de Serviço/Departamento/categoria:

Unidades de Serviço/ Departamentos	Categorias									TOTAL	
	Investigador Coordenador	Investigador Coordenador Conv.	Investigador Principal	Investigador Auxiliar	Investigador Auxiliar Conv.	Assistente	Estagiário	Investigador FCT, nível consolidação	Investigador FCT, nível desenvolvimento		Investigador FCT, nível inicial
Departamento de Biologia Animal					1				2	3	6
Departamento de Biologia Vegetal				2	1				1	5	9
Departamento de Estatística e Inv. Operacional									1		1
Departamento Engenharia Geográfica, Geofísica e Energia									1		1
Departamento de Física	2		1	8	2				3	3	19
Departamento de Geologia				1						1	2
Departamento de Informática					1				1		2
Departamento de Matemática									2	7	9
Departamento de Química e Bioquímica				3	2				3	6	14
Departamento de História e Filosofia das Ciências			1							4	5
Observatório Astronómico de Lisboa				1					1		2
Instituto Dom Luiz				1					1	2	4
TOTAL	2	0	2	16	7	0	0	0	16	31	74

Por relação jurídica de emprego:

Relação jurídica de emprego	Categorias									TOTAL	
	Investigador Coordenador	Investigador Coordenador conv.	Investigador Principal	Investigador Auxiliar	Investigador auxiliar Conv.	Assistente	Estagiário	Investigador FCT, nível consolidação	Investigador FCT, nível desenvolvimento		Investigador FCT, nível inicial
Contrato de Trabalho em Funções Públicas por tempo indeterminado	2		2	5							19
Contrato de Trabalho em Funções Públicas a termo resolutivo certo				1	7				16	31	55
TOTAL	2	0	2	16	7	0	0	0	16	31	74

Pessoal não docente

Por unidade de Serviço/Departamento/categoria:

Unidades de Serviço/ Departamentos	Categorias							TOTAL
	Dirigente	Técnico Superior	Informática	Coordenador Técnico	Assistente Técnico	Assistente Operacional	C. Avença	
Direção	1	2						3
Área de Apoio ao Aluno	3	3						6
Área de Estudos, Planeamento e Qualidade	2	3						5
Área de Serviços Técnicos	3	1			7	7		18
Área de Comunicação e Imagem	1	4			1			6
Biblioteca	1	5	1		2			9
Direção Académica	3	6			6			15
Direção de I&D	1	4			2			7
Direção de Recursos Humanos	3	3			4			10
Direção Financeira Patrimonial	4	8			6			18
Direção Serviços Informáticos	4		3		1			8
Gabinete Co-Operação e Relações Externas		1						1
Gabinete Jurídico	1	1						2
Departamento de Biologia Animal		3			5			8
Departamento de Biologia Vegetal		6			3	1		10
Departamento de Estatística e Inv. Operacional		2				1		3
Departamento Engenharia Geográfica, Geofísica e Energia		2			1			3
Departamento de Física		4			6			10
Departamento de Geologia		6						6
Departamento de Informática					1			1
Departamento de Matemática		1			1			2
Departamento de Química e Bioquímica		1			3	1		5
Departamento de História e Filosofia das Ciências					1			1
Observatório Astronómico de Lisboa		2				1	1	4
Instituto Dom Luiz		4			2			6
TOTAL	27	72	4	0	52	11	1	167

Por relação jurídica de emprego

Relação jurídica de emprego	Categorias							TOTAL
	Dirigente	Técnico Superior	Informática	Coordenador Técnico	Assistente Técnico	Assistente Operacional	C. Avença	
Comissão de Serviço no âmbito da LTFP	27							27
Contrato de Trabalho em Funções Públicas por tempo indeterminado		72	4	0	52	11		139
Contrato de Trabalho em Funções Públicas a termo resolutivo certo								0
Prestação de serviços - Avença							1	1
TOTAL	27	72	4	0	52	11	1	167

1.5 Organização Contabilística

A Direção Financeira e Patrimonial da Faculdade de Ciências está organizada pelas seguintes áreas: Área Financeira e Área Patrimonial e de Compras.

Os documentos de suporte ao registo das operações contabilísticas encontram-se arquivados por um conjunto de documentos de Despesa e Receita.

Organização do Arquivo

O arquivo de Despesa encontra-se organizado por n.º de Pedido de Autorização de Pagamento (PAP), contendo cada processo os seguintes elementos:

- Pedido interno;
- Informação da cabimentação efetuada nas rubricas orçamentais;
- Documento de autorização da despesa;
- Requisição oficial/ nota de encomenda;
- Fatura ou documento legal equivalente emitido pelo terceiro;
- Documento de autorização do pagamento;
- Comprovativo do pagamento efetivo à entidade externa em causa.

O arquivo da Receita encontra-se organizado por número de receita e contém os seguintes elementos:

- Requisição de fundos;
- Fatura ou documento legal equivalente emitido pela entidade;
- Comprovativo da transferência recebida de terceiros;
- Nota de lançamento da entrada de fundos (Guia de receita).

Sistema de Informação

Em janeiro de 2017 a Faculdade de Ciências da Universidade de Lisboa, em conjunto com as outras entidades da Universidade de Lisboa e a par da implementação do novo referencial contabilístico SNC-AP, implementou também um novo sistema informático, o SAP.

O SAP é um sistema integrado de gestão, ligando as áreas de Gestão Financeira, Gestão de Recursos Humanos e Gestão de Projetos.

Em 2016, em concreto para o ano letivo 2016/2017, com início em set/2016, foi igualmente implementado o sistema de gestão académica, Fenix-edu, possibilitando a integração das propinas com o SAP em 2017.

1.6 Manual de procedimentos e Regulamentos

A Faculdade de Ciências dispõe de Manuais de Procedimentos relativos a:

- Procedimento de Receita de Propinas;
- Procedimento de Vendas de Bens e Serviços;
- Procedimentos de Abates;
- Procedimentos de Aquisição de Bens e Serviços +5000€;
- Procedimentos de Aquisição de Bens e Serviços -5000€;
- Procedimentos de Deslocações em Serviço;
- Procedimentos de Fundo de Maneio;
- Procedimentos de Pagamentos;

- Procedimentos de Processamento da Despesa - faturas e documentos equivalentes;
- Procedimentos de Processamento da Despesa - vencimentos, descontos e outras despesas correntes.

A Faculdade de Ciências dispõe ainda de normas de trabalho relativas a:

- Regulamento de Ajudas de Custo e Transporte;
- Regulamento de Fundo de Maneio;
- Procedimentos para a instrução de processos de aquisição de bens e serviços;
- Aquisição de bens e serviços e empreitadas;
- Cobrança de receitas.

2. DEMONSTRAÇÕES FINANCEIRAS

2.1 Balanço

 Entidade: Faculdade de Ciências da Universidade de Lisboa (502618418)
 Balanço (individual) em 31 de Dezembro de 2017.

Unidade monetária: EUR

Designação	Notas	Valor ano corrente 12/2017	Valor ano anterior 12/2016
ATIVO			
Ativo não corrente		96 797 994,53	45 288 799,99
Ativos fixos tangíveis	0.1 e 5	96 610 484,89	45 191 469,79
Propriedades de investimento		0,00	0,00
Ativos intangíveis	0.2 e 3	92 514,45	7 835,01
Ativos biológicos		0,00	0,00
Investimentos financeiros	18	7 495,19	1 995,19
Devedores por empréstimos bonificados e subsídios reembolsáveis		0,00	0,00
Acionistas/sócios/associados		0,00	0,00
Diferimentos		0,00	0,00
Outros ativos financeiros	18	87 500,00	87 500,00
Ativos por impostos diferidos		0,00	0,00
Ativo corrente		13 280 108,27	7 840 406,96
Inventários		0,00	0,00
Ativos biológicos		0,00	0,00
Devedores por transferências e subsídios não reembolsáveis	23	4 154 076,78	0,00
Devedores por empréstimos bonificados e subsídios reembolsáveis		0,00	0,00
Clientes, contribuintes e utentes	9 e 23	3 975 610,97	2 971 957,70
Estado e outros entes públicos	23	2 101,05	2 962,24
Acionistas/sócios/associados		0,00	0,00
Outras contas a receber	23	77 747,37	1 335 164,19
Diferimentos	23	44 786,37	19 673,55
Ativos financeiros detidos para negociação		0,00	0,00
Outros ativos financeiros		0,00	0,00
Ativos não correntes detidos para venda		0,00	0,00
Caixa e depósitos	1.2 e)	5 025 785,73	3 510 649,28
Total Ativo		110 078 102,80	53 129 206,95
PATRIMÓNIO LIQUIDO			
Património/Capital		5 263 648,02	37 788 501,45
Ações (quotas) próprias		0,00	0,00
Outros instrumentos de capital próprio		0,00	0,00
Prémios de emissão		0,00	0,00
Reservas		0,00	0,00
Resultados transitados		-13 150 516,52	-6 068 078,84
Ajustamentos em ativos financeiros		0,00	0,00
Excedentes de revalorização		0,00	0,00
Outras variações no Património Líquido		103 759 935,41	142 503,48
Resultado líquido do período		-1 171 716,16	-153 359,52
Dividendos antecipados		0,00	0,00
Interesses que não controlam		0,00	0,00
Total Património Líquido		94 701 350,75	31 709 566,57
PASSIVO			
Passivo não corrente		0,00	12 791,26
Provisões		0,00	0,00
Financiamentos obtidos	23	0,00	12 791,26
Fornecedores de investimentos		0,00	0,00
Responsabilidades por benefícios pós-emprego		0,00	0,00
Diferimentos		0,00	0,00
Passivos por impostos diferidos		0,00	0,00
Outras contas a pagar		0,00	0,00
Passivo corrente		15 376 752,05	21 406 849,12
Credores por transferências e subsídios não reembolsáveis concedidos		0,00	0,00
Fornecedores	23	18 516,31	15 204,16
Adiantamentos de clientes, contribuintes e utentes		17 601,75	0,00
Estado e outros entes públicos	23	264 375,82	222 473,52
Acionistas/sócios/associados		0,00	0,00
Financiamentos obtidos		0,00	0,00
Fornecedores de investimentos	23	598,89	24 900,00
Outras contas a pagar	23	4 436 994,33	4 536 533,06
Diferimentos	23	10 638 664,95	16 607 738,38
Passivos financeiros detidos para negociação		0,00	0,00
Outros passivos financeiros		0,00	0,00
Total Passivo		15 376 752,05	21 419 640,38
Total Património Líquido e Passivo		110 078 102,80	53 129 206,95

O Conselho de Gestão

2.2 Demonstração dos resultados por natureza

Entidade: Faculdade de Ciências da Universidade de Lisboa (502618418)

Demonstração dos Resultados por naturezas (individual) do período findo em 31 de dezembro de 2017

Designação	Notas	Períodos	
		2017	2016
Impostos, contribuições e taxas	14	6 166 388,16	6 114 075,16
Vendas	13	4 971,17	21 893,83
Prestações de serviços e concessões	13	1 113 315,67	518 340,15
Transferências e subsídios correntes obtidos	14	29 217 772,58	27 467 505,86
Rendimentos/Gastos imputados de entidades controladas, associadas e empreendimentos conjuntos		0,00	0,00
Variações nos inventários da produção		0,00	0,00
Trabalhos para a própria entidade		0,00	0,00
Custo das mercadorias vendidas e das matérias consumidas		0,00	0,00
Fornecimentos e serviços externos		-3 249 315,99	-3 380 805,27
Gastos com pessoal		-31 120 419,13	-29 515 794,05
Transferências e subsídios concedidos		-1 521 910,61	-1 453 947,08
Prestações sociais		0,00	0,00
Imparidade de inventários (perdas/reversões)		0,00	0,00
Imparidade de dívidas a receber (perdas/reversões)		69 368,27	170 096,26
Provisões (aumentos/reduções)		0,00	0,00
Imparidade de investimentos não depreciáveis/amortizáveis (perdas/reversões)		0,00	0,00
Aumentos/reduções de justo valor		0,00	0,00
Outros rendimentos e ganhos	13 e 14	813 500,78	1 967 520,97
Outros gastos e perdas		-17 495,85	-766 612,09
Resultados antes de depreciações e gastos de financiamento		1 476 175,05	1 160 988,73
Gastos/reversões de depreciação e amortização		-2 647 891,21	-1 296 262,36
Imparidade de investimentos depreciáveis/amortizáveis (perdas/reversões)		0,00	0,00
Resultado operacional (antes de gastos de financiamento)		-1 171 716,16	-135 273,63
Juros e rendimentos similares obtidos		0,00	629,10
Juros e gastos similares suportados		0,00	0,00
Resultado antes de impostos		-1 171 716,16	-153 359,52
Imposto sobre o rendimento		0,00	0,00
Resultado líquido do período		-1 171 716,16	-153 359,52

O Conselho de Gestão

2.3 Demonstração de fluxos de caixa

 Entidade: Faculdade de Ciências da Universidade de Lisboa (502618418)
 Execução: 01.01.2017 a 31.12.2017

Unidade monetária: EUR

RUBRICAS	NOTAS	PERÍODOS	
		2017	2016
Fluxos de caixa das atividades operacionais			
Recebimentos de clientes		1,440,230.15	1,581,432.69
Recebimentos de contribuintes		0.00	0.00
Recebimentos de utentes		5,799,043.34	5,837,613.93
Pagamentos a fornecedores		3,067,136.74	3,476,925.51
Pagamentos ao pessoal		31,651,370.15	29,136,694.08
	Caixa gerada pelas operações	27,479,233.40	25,194,572.97
Outros recebimentos/pagamentos		25,790,666.82	23,322,626.06
	Fluxos de caixa das atividades operacionais (a)	1,688,566.58	269,199.27
Fluxos de caixa das atividades de investimento			
Pagamentos respeitantes a:			
Pagamentos - Ativos fixos tangíveis		465,821.64	710,518.58
Pagamentos - Ativos Intangíveis		46,636.58	94,613.38
Pagamentos - Propriedades de investimento		0.00	0.00
Pagamentos - Investimentos financeiros		5,500.00	0.00
Pagamentos - Outros ativos		0.00	0.00
Recebimentos provenientes de:			
Recebimentos - Financiamentos obtidos		0.00	0.00
Recebimentos - Realizações de capital e de outros instrumentos de capital		0.00	0.00
Recebimentos - Cobertura de prejuízos		0.00	0.00
Recebimentos - Doações		0.00	0.00
Recebimentos - Outras operações de financiamento		0.00	0.00
Pagamentos respeitantes a:			
Pagamentos - Financiamentos obtidos		12,791.20	0.00
Pagamentos - Juros e gastos similares		0.00	0.00
Pagamentos - Dividendos		0.00	0.00
Pagamentos - Reduções de capital e de outros instrumentos de capital		0.00	0.00
Pagamentos - Outras operações de financiamento		1,810.45	0.00
	Fluxos de caixa das atividades de financiamento (c)	14,601.65	0.00
Variação de caixa e seus equivalentes (a+b+c)		1,515,136.45	56,252.04
Efeito das diferenças de câmbio		0.00	0.00
Caixa e seus equivalentes de caixa no início do período		3,510,649.28	3,566,901.32
Caixa e seus equivalentes de caixa no fim do período		5,025,785.73	3,510,649.28
CONCILIAÇÃO ENTRE CAIXA E SEUS EQUIVALENTES E SALDO DE GERÊNCIA			
Caixa e seus equivalentes de caixa no início do período		3,510,649.28	3,566,901.32
Equivalentes a caixa no início do período		0.00	0.00
Variações cambiais de caixa no início do período		0.00	0.00
Saldo da gerência anterior (SGA)		3,510,649.28	3,566,901.32
SGA De execução orçamental		3,263,496.09	3,432,232.81
SGA De operações de tesouraria		247,153.19	134,668.32
Caixa e seus equivalentes de caixa no fim do período		5,025,785.73	3,510,649.28
Equivalentes a caixa no fim do período		0.00	0.00
Variações cambiais de caixa no fim do período		0.00	0.00
Saldo para a gerência seguinte (SGS)		5,025,785.73	3,510,649.28
SGS De execução orçamental		5,022,488.94	3,263,496.09
SGS De operações de tesouraria		3,296.79	247,153.19

2.4 Demonstração das alterações do património líquido

Entidade: Faculdade de Ciências da Universidade de Lisboa (502618418)
 Demonstração (individual ou consolidada) das alterações no património líquido, em 31 de Dezembro de 2017

Unidade monetária: EUR

Descrição	Notas	Património Líquido atribuído aos detentores do Património Líquido da entidade-mãe										Interesses que não controlam	Total do património líquido	
		Capital / Património Realizado	Outros instrumentos de capital próprio	Reservas legais	Reservas decorrentes da transferência de ativos	Outras reservas	Resultados transitados	Ajustamentos em ativos financeiros	Excedentes de revalorização	Outras variações no património líquido	Resultado líquido do período			TOTAL
POSIÇÃO NO INÍCIO DO PERÍODO	(1)	37.788.501,45	0,00	0,00	0,00	0,00	(6.068.078,84)	0,00	0,00	142.503,48	(153.359,52)	42.631.982,96	0,00	42.631.982,96
ALTERAÇÕES NO PERÍODO														
Primeira adoção de novo referencial contabilístico		0,00	0,00	0,00	0,00	0,00	0,00	0,00	0,00	104.082.548,39	0,00	104.082.548,39	0,00	104.082.548,39
Alterações de políticas contabilísticas		0,00	0,00	0,00	0,00	0,00	0,00	0,00	0,00	0,00	0,00	0,00	0,00	0,00
Diferenças de conversão de demonstrações financeiras		0,00	0,00	0,00	0,00	0,00	0,00	0,00	0,00	0,00	0,00	0,00	0,00	0,00
Realização do excedente de revalorização		0,00	0,00	0,00	0,00	0,00	0,00	0,00	0,00	0,00	0,00	0,00	0,00	0,00
Excedentes de revalorização e respetivas variações		0,00	0,00	0,00	0,00	0,00	0,00	0,00	0,00	0,00	0,00	0,00	0,00	0,00
Transferências e subsídios de capital		0,00	0,00	0,00	0,00	0,00	0,00	0,00	0,00	(377.677,60)	0,00	(377.677,60)	0,00	(377.677,60)
Outras alterações reconhecidas no Património Líquido		0,00	0,00	0,00	0,00	0,00	(153.359,52)	0,00	0,00	0,00	153.359,52	0,00	0,00	0,00
	(2)	0,00	0,00	0,00	0,00	0,00	(153.359,52)	0,00	0,00	103.704.868,79	153.359,52	103.704.868,79	0,00	103.704.868,79
RESULTADO LÍQUIDO DO PERÍODO	(3)	0,00	0,00	0,00	0,00	0,00	0,00	0,00	0,00	0,00	(1.171.716,16)	(1.171.716,16)	0,00	(1.171.716,16)
RESULTADO INTEGRAL	(4)-(2)+(3)	0,00	0,00	0,00	0,00	0,00	(153.359,52)	0,00	0,00	103.704.868,79	(1.018.356,64)	102.533.152,63	0,00	102.533.152,63
OPERAÇÕES COM DETENTORES DE CAPITAL NO PERÍODO														
Realizações de capital/património		0,00	0,00	0,00	0,00	0,00	0,00	0,00	0,00	0,00	0,00	0,00	0,00	0,00
Entradas para cobertura de perdas		0,00	0,00	0,00	0,00	0,00	0,00	0,00	0,00	0,00	0,00	0,00	0,00	0,00
Outras operações		(32.524.853,43)	0,00	0,00	0,00	0,00	(6.929.078,16)	0,00	0,00	(87.436,86)	0,00	(39.541.368,45)	0,00	(39.541.368,45)
	(5)	(32.524.853,43)	0,00	0,00	0,00	0,00	(6.929.078,16)	0,00	0,00	(87.436,86)	0,00	(39.541.368,45)	0,00	(39.541.368,45)
POSIÇÃO NO FIM DO PERÍODO	(6)-(1)+(2)+(3)+(5)	5.263.648,02	0,00	0,00	0,00	0,00	(13.150.516,52)	0,00	0,00	103.759.935,41	(1.171.716,16)	94.701.350,75	0,00	94.701.350,75

2.5 ANEXO ÀS DEMONSTRAÇÕES FINANCEIRAS DE 2017

0. ADOÇÃO PELA PRIMEIRA VEZ DO SNC-AP – DIVULGAÇÃO TRANSITÓRIA

As presentes demonstrações financeiras são as primeiras apresentadas de acordo com as NCP.

0.1 Ativos fixos tangíveis –Edifícios

Na 1ª versão do Manual de Implementação para SNC-AP, os prédios rústicos ou urbanos, incluindo-se os terrenos, deveriam ficar mensurados pelo seu Valor Patrimonial Tributário (VPT) à data da transição.

Entretanto, em junho de 2017, foi publicada uma 2ª versão do Manual, que no ponto 1.3.13 tem a seguinte redação: “a regra é utilizar o custo considerado quando não estiver disponível informação fiável sobre o custo de aquisição ou sobre o custo depreciado. Contudo, relativamente aos prédios rústicos e urbanos, na transição para o SNC-AP, quando não existir informação fiável e atualizada sobre o custo ou sobre o custo depreciado, estes podem ficar mensurados pelo seu Valor Patrimonial Tributário (VPT), em substituição do justo valor, devendo apurar-se nos casos dos prédios depreciáveis a vida útil estimada remanescente. O VPT constitui um modelo de avaliação de prédios que se considera proporcionar informação que cumpre as características qualitativas da informação financeira previstas na Estrutura Conceptual.”

Tendo em conta esta 2ª versão do Manual, na transição para o SNC-AP, o VPT já não é o único critério de mensuração dos prédios rústicos e urbanos. No entanto, face (i) à recente regularização dos registos prediais deste tipo de bens no património da Universidade de Lisboa (NIPC: 510739024), (ii) a uma melhor clarificação da identificação dos bens e das respetivas áreas envolvidas e (iii) à atualidade dos VPTs face aos valores de avaliação que serviram de base para os registos iniciais, a Universidade de Lisboa considerou que, na maioria dos casos, se justifica que os custos considerados dos imóveis sejam substituídos pelos respetivos VPTs. Assim, em 2017, nos imóveis que estão registados em nome da Universidade de Lisboa, irão existir autos de cedência para as diversas Entidades que os utilizam, com base nos respetivos VPTs e as vidas uteis remanescentes estimadas.

Nos casos em que existam autos de cedência de imóveis, com base nos VPTs, as Entidades que os recebam, devem desreconhecer os registos que dispunham dos bens que agora estão a ser formalmente cedidos. Depois deverá proceder-se à contabilização do auto de cedência. Como o registo dos imóveis cedidos está em nome da Universidade de Lisboa, formalmente, as respetivas cedências só podem ser efetuadas a título temporário. Assim, os reconhecimentos dos débitos em investimentos terão que ter como contrapartida a conta “597 – Transferências de ativos”.

Por seu lado, a entidade cedente (que em grande parte dos casos é a Reitoria) deverá primeiro reconhecer os bens que não estavam no seu património, por contrapartida da 51 (se aplicável) e, pelo auto de cedência, efetuar o lançamento inverso, garantindo assim que, nas contas consolidadas da Universidade de Lisboa, o saldo da conta 597 seja zero.

Aquando da introdução do POC-Educação, a Faculdade de Ciências havia reconhecido os Edifícios C1, C2, C3, C4 e C5 de acordo com a avaliação efetuada pelas Finanças em 1998. Os Edifícios C6, C7 e C8, foram registados em conformidade com o princípio contabilístico do custo histórico. O valor da parcela de terreno com cerca de 2.100 m², localizada na Rua Ernesto de Vasconcelos, contígua ao jardim do Museu da Cidade e ao edifício da Junta de Freguesia do Campo Grande, é o que resulta da avaliação efetuada pela Direcção-Geral do Património. Este terreno encontra-se registado em nome da Faculdade de Ciências. Os Edifícios do Instituto de Oceanografia (IO) e do Instituto de Biofísica e Engenharia Biomédica (IBEB), bem como os respetivos terrenos, foram contabilizados no exercício de

2005. Os Terrenos foram valorizados de acordo com avaliações efetuadas em 1993. Quer o valor dos Edifícios, quer o dos Terrenos foram contabilizados pelo valor inicial e consideradas as amortizações acumuladas desde a sua entrada em funcionamento, o IBEB em 1993 e o IO em 1994.

A contabilização inicial dos edifícios e terrenos foi a seguinte:

Imóvel	Ano	Dr	Valor	Cr	Valor	Cr	Valor
Edifício C1	2002	42221	4 654 382,94	48222	174 539,36	51	4 479 843,58
Edifício C2	2002	42221	4 654 382,94	48222	174 539,36	51	4 479 843,58
Edifício C3	2002	42221	1 667 820,55	48222	62 543,27	51	1 605 277,28
Edifício C4	2002	42221	1 624 185,71	48222	60 906,96	51	1 563 278,75
Edifício C5	2002	42221	1 476 761,01	48222	55 378,54	51	1 421 382,47
Edifício C7	2002	42221	1 189 890,00	48222	30 180,32	51	1 159 709,68
Edifício C8	2002	42221	12 637 679,00	48222	319 346,79	51	12 318 332,21
Apartamentos	2002	42221	20 191,34	48222	2 019,13	51	18 172,21
Terreno/museu da cidade	2003	4211	889 000,00			51	889 000,00
Edifício C6	2003	42221	12 625 025,00	44	8 700 727,65	51	3 924 297,35
Edifício IO	2005	42221	527 941,64			51	527 941,64
Edifício IBEB	2005	42221	473 109,02			51	473 109,02
Terreno IO	2005	4211	269 350,86			51	269 350,86
Terreno IBEB	2005	4211	284 314,80			51	284 314,80
ICAT	2015	42221	3 692 160,44				
Total			46 686 195,25		9 580 181,38		33 413 853,43

Recentemente a Universidade de Lisboa procedeu ao registo em seu nome de todos os imóveis utilizados pelas escolas, celebrando posteriormente um auto de cedência da utilização dos imóveis à Faculdade de Ciências, com exceção do Terreno contíguo ao Museu da Cidade. Os imóveis em causa foram cedidos a título precário e gratuito pelos respetivos VPTs, tendo estes sido reconhecidos contabilisticamente e desagregados em 75% para o edifício e os restantes 25% para o terreno, conforme abaixo:

Fração	Área bruta privativa (m2)	Avaliação Fisco	VPT	Edifício	Terreno
ED.C1	11 827	2015	13 018 360,00	9 763 770,00	3 254 590,00
ED.C2	10 715	2015	12 666 560,00	9 499 920,00	3 166 640,00
ED.C3	3 957	2015	4 718 000,00	3 538 500,00	1 179 500,00
ED.C4	4 302	2015	5 161 340,00	3 871 005,00	1 290 335,00
ED.C5	2 712	2015	3 281 570,00	2 461 177,50	820 392,50
ED.C6	17 227	2015	23 744 140,00	17 808 105,00	5 936 035,00
ED.C7	1 723	2015	2 301 430,00	1 726 072,50	575 357,50
ED.C8	17 721	2015	22 563 230,00	16 922 422,50	5 640 807,50
IBEB	702	2015	979 130,00	734 347,50	244 782,50
IO	789	2015	1 179 440,00	884 580,00	294 860,00
ICAT	3 039	2015	3 546 930,00	2 660 197,50	886 732,50
			93 160 130,00	69 870 097,50	23 290 032,50

Pelo desreconhecimento dos registos iniciais foram efetuados os seguintes lançamentos e respetivos ajustes às contas 511, por contrapartida da conta 564:

Desreconhecimento				Ajustes 511 / 564								
Imóvel	Cr	Valor	Dr	Valor	Dr	Valor	Dr	Valor	Cr	Valor	dr/cr	Valor
Edifício C1	4321	6 356 377,36	4382	1 158 189,09	6873	5 198 188,27	511	4 479 843,58	6873	-5 198 188,27	564	718 344,69
Edifício C2	4321	5 986 392,54	4382	1 220 676,06	6873	4 765 716,48	511	4 479 843,58	6873	-4 765 716,48	564	285 872,90
Edifício C3	4321	1 763 976,31	4382	377 420,57	511	1 386 555,74	511	218 721,54	-	-	564	-218 721,54
Edifício C4	4321	1 766 089,32	4382	372 148,25	6873	1 393 941,07	511	1 563 278,75	6873	-1 393 941,07	564	-169 337,68
Edifício C5	4321	1 523 589,34	4382	335 399,69	6873	1 188 189,65	511	1 421 382,47	6873	-1 188 189,65	564	-233 192,82
Edifício C7	4321	1 214 442,38	4382	255 541,98	6873	958 900,40	511	1 159 709,68	6873	-958 900,40	564	-200 809,28
Edifício C8	4321	12 868 399,95	4382	2 695 761,44	511	10 172 638,51	511	2 145 693,70	-	-	564	-2 145 693,70
Apartamentos			Abatidos no passado - apenas retirar da 51				511	18 172,21	-	-	564	-18 172,21
Terreno/museu da			mantém- não houve cedência RUL				-	-	-	-	-	-
Edifício C6	4321	12 783 211,31	4382	2 219 513,24	6873	10 563 698,07	511	3 924 297,35	6873	-10 563 698,07	564	6 639 400,72
Edifício IO	4321	531 136,28	4382	152 085,73	6873	379 050,55	511	527 941,64	6873	-379 050,55	564	-148 891,09
Edifício IBEB	4321	474 580,06	4382	142 161,80	6873	332 418,26	511	473 109,02	6873	-332 418,26	564	-140 690,76
Terreno IO	4313	269 350,86			6873	269 350,86	511	269 350,86	6873	-269 350,86	564	0,00
Terreno IBEB	4313	284 314,80			6873	284 314,80	511	284 314,80	6873	-284 314,80	564	0,00
ICAT	4321	3707123,91	4382	1 058 718,12	6873	2648405,79	511	0,00	6873	-2 648 405,79	564	2 648 405,79
Total		49 528 984,42		9 987 615,97		39 541 368,45		20 965 659,18		-27 982 174,20		7 016 515,02

0.2 Reclassificação de Bens

Devido à adoção de um novo Plano de contas e de um novo Classificador dos bens de investimento, existem situações em que os bens mudam de classificação, devendo ser efetuada a reclassificação dos mesmos.

Temos o exemplo do software que não seja sistema operativo. No POC-Educação, estes bens eram considerados Imobilizado Corpóreo, estando na Conta 42, no entanto, com a adoção do SNC-AP, estes bens passam a ser considerados Ativos Intangíveis, classificados nas contas 44.

No caso da Faculdade de Ciências da Universidade de Lisboa este valor ascende a 80.760,34€.

0.3 Outros

Com a adoção pela primeira vez do SNC-AP também foi necessário efetuar as seguintes reclassificações:

- 10.922.416,39€ referentes a subsídios ao investimento que em POC-Ed se encontravam classificados na conta 2745-Subsídios ao investimento e que passaram para a conta 5931-Transferências e subsídios para aquisição de ativos depreciáveis;
- 32.480,83€ referentes a valores em saldo da de entidades do grupo de consolidação que passaram da conta POC-Ed 264-Devedores e credores de entidades/subentidades do grupo para a conta 211-Clientes c/c;
- 1.228.732,48€ referentes a valores em dívida de entidades financiadoras de projetos de investigação que passaram da conta POC-Ed-2686- Devedores e Credores diversos/Projetos para a conta SNC-Ap 2012- Devedores por transferências obtidas-Projetos de Investigação;
- 5.695,20€ referentes a uma transferência a pagar ao Instituto Nacional de Saúde Ricardo Jorge que passou da conta POC-Ed 268999- Outros devedores e Credores Diversos para a conta SNC-Ap- 20929- Outros credores p/transferências- Outros.

RUBRICAS DO BALANÇO	Valores conforme normativo anterior 31/12/2016	Reconhecimento	Desreconhecimento	Critério de mensuração	Imparidades/reversões	Outros	Erros	Reclassificações	SNC-AP 01/01/2017
1	2	3	4	5	6	7	8	9	(10)=(2)+...+(9)
ATIVO	53 129 206,95	93 160 130,00	-39 541 368,45	0,00	0,00	0,00	0,00	0,00	106 747 968,50
ATIVOS NÃO CORRENTES	45 288 799,99	93 160 130,00	-39 541 368,45	0,00	0,00	0,00	0,00	0,00	98 907 561,54
Ativos fixos tangíveis	45 191 469,79	93 160 130,00	-39 541 368,45	0,00	0,00	0,00	0,00	-80 760,34	98 729 471,00
Propriedades de investimento	0,00	0,00	0,00	0,00	0,00	0,00	0,00	0,00	0,00
Ativos intangíveis	7 835,01	0,00	0,00	0,00	0,00	0,00	0,00	80 760,34	88 595,35
Ativos biológicos	0,00	0,00	0,00	0,00	0,00	0,00	0,00	0,00	0,00
Investimentos financeiros	1 995,19	0,00	0,00	0,00	0,00	0,00	0,00	0,00	1 995,19
Devedores por empréstimos bonificados e subsídios reembolsáveis	0,00	0,00	0,00	0,00	0,00	0,00	0,00	0,00	0,00
Acionistas/sócios/associados	0,00	0,00	0,00	0,00	0,00	0,00	0,00	0,00	0,00
Outros ativos financeiros	87 500,00	0,00	0,00	0,00	0,00	0,00	0,00	0,00	87 500,00
Ativos por impostos diferidos	0,00	0,00	0,00	0,00	0,00	0,00	0,00	0,00	0,00
ATIVOS CORRENTES	7 840 406,96	0,00	0,00	0,00	0,00	0,00	0,00	0,00	7 840 406,96
Inventários		0,00	0,00	0,00	0,00	0,00	0,00	0,00	0,00
Ativos biológicos	0,00	0,00	0,00	0,00	0,00	0,00	0,00	0,00	0,00
Devedores por transferências e subsídios não reembolsáveis	0,00	0,00	0,00	0,00	0,00	0,00	0,00	1 228 732,48	1 228 732,48
Devedores por empréstimos bonificados e subsídios reembolsáveis obtidos	0,00	0,00	0,00	0,00	0,00	0,00	0,00	0,00	0,00
Clientes, contribuintes e utentes	2 971 957,70	0,00	0,00	0,00	0,00	0,00	0,00	32 480,83	3 004 438,53
Estado e outros entes públicos	2 962,24	0,00	0,00	0,00	0,00	0,00	0,00	0,00	2 962,24
Acionistas/sócios/associados	0,00	0,00	0,00	0,00	0,00	0,00	0,00	0,00	0,00
Outras contas a receber	1 335 164,19	0,00	0,00	0,00	0,00	0,00	0,00	-1 261 213,31	73 950,88
Diferimentos	19 673,55	0,00	0,00	0,00	0,00	0,00	0,00	0,00	19 673,55
Ativos financeiros detidos para negociação		0,00	0,00	0,00	0,00	0,00	0,00	0,00	0,00
Outros ativos financeiros		0,00	0,00	0,00	0,00	0,00	0,00	0,00	0,00
Caixa e depósitos	3 510 649,28	0,00	0,00	0,00	0,00	0,00	0,00	0,00	3 510 649,28
PATRIMÓNIO LÍQUIDO	31 709 566,57	93 160 130,00	-39 541 368,45	0,00	0,00	0,00	0,00	10 922 416,39	96 250 744,51
Património/Capital	37 788 501,45	0,00	-32 524 853,43	0,00	0,00	0,00	0,00	0,00	5 263 648,02
Ações (quotas) próprias	0,00	0,00	0,00	0,00	0,00	0,00	0,00	0,00	0,00
Outros instrumentos de capital próprio	0,00	0,00	0,00	0,00	0,00	0,00	0,00	0,00	0,00
Prémios de emissão	0,00	0,00	0,00	0,00	0,00	0,00	0,00	0,00	0,00
Reservas	0,00	0,00	0,00	0,00	0,00	0,00	0,00	0,00	0,00
Resultados transitados	-6 068 078,84	0,00	-7 016 515,02	0,00	0,00	0,00	0,00	0,00	-13 084 593,86
Ajustamentos em ativos financeiros	0,00	0,00	0,00	0,00	0,00	0,00	0,00	0,00	0,00
Excedentes de revalorização	0,00	0,00	0,00	0,00	0,00	0,00	0,00	0,00	0,00
Outras variações no património líquido	142 503,48	93 160 130,00	0,00	0,00	0,00	0,00	0,00	10 922 416,39	104 225 049,87
Resultado líquido do período	-153 359,52	0,00	0,00	0,00	0,00	0,00	0,00	0,00	-153 359,52
Dividendos antecipados	0,00	0,00	0,00	0,00	0,00	0,00	0,00	0,00	0,00
Interesses que não controlam	0,00	0,00	0,00	0,00	0,00	0,00	0,00	0,00	0,00
PASSIVO	21 419 640,38	0,00	0,00	0,00	0,00	0,00	0,00	-10 922 416,39	10 497 223,99
PASSIVO NÃO CORRENTE	12 791,26	0,00	0,00	0,00	0,00	0,00	0,00	0,00	12 791,26
Provisões	0,00	0,00	0,00	0,00	0,00	0,00	0,00	0,00	0,00
Financiamentos obtidos	12 791,26	0,00	0,00	0,00	0,00	0,00	0,00	12 791,26	25 582,52
Fornecedores de investimentos	0,00	0,00	0,00	0,00	0,00	0,00	0,00	0,00	0,00
Responsabilidades por benefícios pós-emprego	0,00	0,00	0,00	0,00	0,00	0,00	0,00	0,00	0,00
Passivos por impostos diferidos	0,00	0,00	0,00	0,00	0,00	0,00	0,00	0,00	0,00
Outras contas a pagar	0,00	0,00	0,00	0,00	0,00	0,00	0,00	0,00	0,00
PASSIVO CORRENTE	21 406 849,12	0,00	0,00	0,00	0,00	0,00	0,00	-10 922 416,39	10 484 432,73
Credores por transferências e subsídios não reembolsáveis concedidos	0,00	0,00	0,00	0,00	0,00	0,00	0,00	5 695,20	5 695,20
Fornecedores	15 204,16	0,00	0,00	0,00	0,00	0,00	0,00	0,00	15 204,16
Adiantamentos de clientes, contribuintes e utentes	0,00	0,00	0,00	0,00	0,00	0,00	0,00	0,00	0,00
Estado e outros entes públicos	222 473,52	0,00	0,00	0,00	0,00	0,00	0,00	0,00	222 473,52
Acionistas/sócios/associados	0,00	0,00	0,00	0,00	0,00	0,00	0,00	0,00	0,00
Financiamentos obtidos	0,00	0,00	0,00	0,00	0,00	0,00	0,00	0,00	0,00
Fornecedores de investimentos	24 900,00	0,00	0,00	0,00	0,00	0,00	0,00	0,00	24 900,00
Outras contas a pagar	4 536 533,06	0,00	0,00	0,00	0,00	0,00	0,00	-5 695,20	4 530 837,86
Diferimentos	16 607 738,38	0,00	0,00	0,00	0,00	0,00	0,00	-10 922 416,39	5 685 321,99
Passivos financeiros detidos para negociação	0,00	0,00	0,00	0,00	0,00	0,00	0,00	0,00	0,00
Outros passivos financeiros	0,00	0,00	0,00	0,00	0,00	0,00	0,00	0,00	0,00

1. IDENTIFICAÇÃO DA ENTIDADE, PERÍODO DE RELATO E REFERENCIAL CONTABILÍSTICO

1.1. IDENTIFICAÇÃO DA ENTIDADE E PERÍODO DE RELATO

Designação da entidade: Faculdade de Ciências da Universidade de Lisboa

NIF: 502 618 418

Endereço: Campo Grande, 1749-016 Lisboa

Código da classificação orgânica: 091031500

Tutela: Ministério da Ciência, Tecnologia e Ensino Superior

1.2. REFERENCIAL CONTABILÍSTICO E DEMONSTRAÇÕES FINANCEIRAS

a) Referencial contabilístico

As demonstrações financeiras foram preparadas em harmonia com o Sistema de Normalização Contabilística para as Administrações Públicas (SNC-AP), aprovado pelo Decreto-lei nº 192/2015, de 11 de setembro. De referir que as notas não indicadas neste Anexo não são aplicáveis, ou significativas para a compreensão das Demonstrações Financeiras em análise.

Derrogações de disposições do SNC-AP

Não existiram, no decorrer do exercício, quaisquer casos excecionais que implicassem diretamente a derrogação de qualquer disposição prevista pelo SNC-AP que tenham produzido efeitos materialmente relevantes e que pudessem pôr em causa a imagem verdadeira e apropriada das demonstrações financeiras.

b) Comparabilidade

Conforme referido na nota 0 acima, as presentes demonstrações financeiras são as primeiras apresentadas de acordo com as NCP. Dado que a data de transição para este novo referencial foi o dia 1 de janeiro de 2017, os valores referentes ao período findo em 31 de dezembro de 2016 não foram reexpressos, pelo que não são comparáveis para algumas rubricas das demonstrações financeiras. Esta limitação é contornada com o recurso aos mapas de reconciliação para o balanço de abertura apresentados na mesma nota.

e) Valores de caixa e depósitos bancários

Em 31 de dezembro de 2017 e de 2016 a desagregação dos saldos de caixa e depósitos bancários era como segue:

Quadro 1 - Desagregação de caixa e depósitos

em euros:

Conta	31/12/2017		31/12/2016	
Caixa		17 600,95		3 272,55
Depósitos à ordem		5 008 184,78		3 507 376,73
Depósito à ordem no Tesouro	4 445 320,43		3 231 917,18	
Depósitos bancários à ordem na CGD	562 864,35		166 104,21	
Depósitos bancários à ordem no Novo Banco	0,00		109 355,34	
Depósitos a prazo		0,00		0,00
Depósitos consignados		0,00		0,00
Depósitos de garantias e cauções		0,00		0,00
Total de caixa e depósitos	5 008 184,78	5 025 785,73	3 507 376,73	3 510 649,28

2. PRINCIPAIS POLÍTICAS CONTABILÍSTICAS, ALTERAÇÕES NAS ESTIMATIVAS CONTABILÍSTICAS E ERROS

2.1. BASES DE MENSURAÇÃO

As Demonstrações Financeiras foram preparadas de acordo com a NCP 1 – estrutura e conteúdo das demonstrações financeiras e são apresentadas em euros.

O euro é a moeda funcional e de apresentação.

Apresentação apropriada e conformidade com as NCP

As presentes demonstrações financeiras apresentam de forma apropriada a posição financeira, o desempenho financeiro e os fluxos de caixa da entidade. Representam de forma fiel os feitos das transações, outros acontecimentos e condições, de acordo com a definição e critérios de reconhecimento de ativos, passivos, rendimentos e gastos estabelecidos na estrutura concetual e nas NCP.

Informação Comparativa

A informação comparativa foi divulgada com respeito ao período anterior para todas as quantias relatadas nas demonstrações financeiras.

Respeitando o Princípio da Continuidade da Entidade, as políticas contabilísticas foram adotadas de maneira consistente ao longo do tempo. Procedendo-se a alterações das políticas contabilísticas, as quantias comparativas afetadas pela reclassificação serão divulgadas, tendo em conta:

- A natureza da reclassificação;
- A quantia de cada item ou classe de itens que tenha sido reclassificada;
- Razão para a reclassificação.

Consistência de Apresentação

As Demonstrações Financeiras estão consistentes de um período para o outro, quer a nível da apresentação, quer dos movimentos contabilísticos que lhes dão origem, exceto quando ocorrem alterações significativas na natureza que, nesse caso, estão devidamente identificadas e justificadas neste Anexo. Desta forma é proporcionada informação fiável e mais relevante para os utentes.

Materialidade e Agregação

A relevância da informação é afetada pela sua natureza e materialidade. Cada classe material de itens semelhantes é apresentada separadamente nas demonstrações financeiras. Os itens de natureza ou função dissemelhante serão apresentados separadamente, a menos que sejam imateriais.

Compensação

Devido à importância dos ativos e passivos serem relatados separadamente, assim como os gastos e os rendimentos, estes não foram sujeitos a compensações, exceto os que forem exigidos por uma NCP.

Continuidade

Com base na informação disponível e as expectativas futuras, a Faculdade de Ciências da Universidade de Lisboa continuará a operar no futuro previsível, assumindo que não há a intenção nem a necessidade, de liquidar ou de reduzir consideravelmente o nível das suas operações.

2.4. PRINCIPAIS PRESSUPOSTOS RELATIVOS AO FUTURO

As demonstrações financeiras anexas foram preparadas no pressuposto da continuidade das operações, a partir dos livros e registos contabilísticos da *Faculdade de Ciências da Universidade de Lisboa*, mantidos de acordo com princípios contabilísticos geralmente aceites em Portugal.

Os eventos ocorridos após a data do balanço que afetem o valor dos ativos e passivos existentes à data do balanço são considerados na preparação das demonstrações financeiras do período. Esses eventos, se significativos, são divulgados no presente anexo às demonstrações financeiras.

3. ATIVOS INTANGÍVEIS

3.1. ATIVOS INTANGÍVEIS GERADOS INTERNAMENTE E OUTROS

a) Vidas úteis ou taxas de amortização

É aplicado o Classificador Complementar 2 do Plano de Contas Multidimensional, publicado no Anexo ao Decreto-lei n.º 192/2015, de 11 de setembro.

Existem Fichas de Cadastro atualizadas à data de relato, onde consta, para cada elemento aplicável do ativo intangível, entre outra informação, a respetiva vida útil ou taxa de amortização, bem como a respetiva quantia escriturada líquida.

b) Métodos de amortização

O método de amortização usado para os ativos intangíveis é o método das quotas constantes (ou da linha reta).

c) Variação das amortizações e perdas por imparidades acumuladas

Durante os exercícios findos em 31 de dezembro de 2017 e de 2016, o movimento ocorrido na quantia escriturada dos ativos intangíveis, bem como nas respetivas amortizações acumuladas e perdas por imparidade acumuladas, foi o seguinte:

Quadro 3.1 - Ativos intangíveis - variação das amortizações e perdas por imparidades acumuladas

em euros:

RUBRICAS (1)	Início do período				Final do período			
	Quantia bruta (2)	Amortizações Acumuladas (3)	Perdas por Imparidades Acumuladas (4)	Quantia escriturada (5) = (2) - (3) - (4)	Quantia bruta (6)	Amortizações Acumuladas (7)	Perdas por Imparidade Acumuladas (8)	Quantia escriturada (9) = (6) - (7) - (8)
ATIVOS INTANGÍVEIS								
Ativos intangíveis de domínio público, património histórico, artístico e cultural	0,00	0,00	0,00	0,00	0,00	0,00	0,00	0,00
Goodwill	0,00	0,00	0,00	0,00	0,00	0,00	0,00	0,00
Projetos de desenvolvimento	2 400,00	-2 400,00	0,00	0,00	2 400,00	-2 400,00	0,00	0,00
Programas de computador e sistemas de informação	0,00	0,00	0,00	0,00	547 742,67	-455 228,22	0,00	92 514,45
Propriedade industrial e intelectual	109 559,00	-101 723,99	0,00	7 835,01	109 559,00	-109 559,00	0,00	0,00
Outros	0,00	0,00	0,00	0,00	0,00	0,00	0,00	0,00
Ativos intangíveis em curso	0,00	0,00	0,00	0,00	0,00	0,00	0,00	0,00
Total	111 959,00	-104 123,99	0,00	7 835,01	659 701,67	-567 187,22	0,00	92 514,45

d) Gastos/reversões de depreciação e amortização

Os gastos e reversões de depreciações e amortizações respeitante a ativos intangíveis encontram-se refletidos na linha “Gastos/reversões de depreciação e amortização” da Demonstração dos Resultados por Natureza.

e) Quantia escriturada e variações do período

Durante o exercício findo em 31 de dezembro de 2017, ocorreram as seguintes variações:

Quadro 3.2 - Ativos intangíveis - quantia escriturada e variações no período

em euros:

RUBRICAS (1)	Quantia escriturada inicial (2)	Variações										Quantia escriturada final (13)=(2)+((3)+...+(12))	
		Adições (3)	Transferências internas à entidade (4)	Revalorizações (5)	Reversões de Perdas por Imparidade (6)	Perdas por Imparidade (7)	Amortizações do período (8)	Diferenças cambiais (9)	Diminuições (10)	Reclassificações			
										Quantia bruta (11)	Ajuste amortização (12)		
ATIVOS INTANGÍVEIS													
Ativos intangíveis de domínio público, património histórico, artístico e cultural	0,00	0,00	0,00	0,00	0,00	0,00	0,00	0,00	0,00	0,00	0,00	0,00	0,00
Goodwill	0,00	0,00	0,00	0,00	0,00	0,00	0,00	0,00	0,00	0,00	0,00	0,00	0,00
Projetos de desenvolvimento	0,00	0,00	0,00	0,00	0,00	0,00	0,00	0,00	0,00	0,00	0,00	0,00	0,00
Programas de computador e sistemas de informação	0,00	47 855,57	0,00	0,00	0,00	0,00	-36 101,46	0,00	0,00	499 887,10	-419 126,76	92 514,45	
Propriedade industrial e intelectual	7 835,01	0,00	0,00	0,00	0,00	0,00	-7 835,01	0,00	0,00	0,00	0,00	0,00	0,00
Outros	0,00	0,00	0,00	0,00	0,00	0,00	0,00	0,00	0,00	0,00	0,00	0,00	0,00
Ativos intangíveis em curso	0,00	0,00	0,00	0,00	0,00	0,00	0,00	0,00	0,00	0,00	0,00	0,00	0,00
Total	7 835,01	47 855,57	0,00	0,00	0,00	0,00	-43 936,47	0,00	0,00	499 887,10	-419 126,76	92 514,45	

i) Ativos intangíveis – adições

Durante o exercício findo em 31 de dezembro de 2017, ocorreram as seguintes adições:

Quadro 3.2A - Ativos intangíveis - adições

em euros:

RUBRICAS (1)	Adições										
	Internas (2)	Compra (3)	Cessão (4)	Transferência ou troca (5)	Doação, herança, legado ou perdido a favor do Estado (6)	Doação em pagamento (7)	Locação financeira (8)	Fusão, cisão, reestruturação (9)	Outras (10)	Reclassificações (11)	Total (12)=(2)+(3)+...+(11)
ATIVOS INTANGÍVEIS											
Ativos intangíveis de domínio público, património histórico, artístico e cultural	0,00	0,00	0,00	0,00	0,00	0,00	0,00	0,00	0,00	0,00	0,00
Goodwill	0,00	0,00	0,00	0,00	0,00	0,00	0,00	0,00	0,00	0,00	0,00
Projetos de desenvolvimento	0,00	0,00	0,00	0,00	0,00	0,00	0,00	0,00	0,00	0,00	0,00
Programas de computador e sistemas de informação	0,00	47 855,57	0,00	0,00	0,00	0,00	0,00	0,00	0,00	499 887,10	547 742,67
Propriedade industrial e intelectual	0,00	0,00	0,00	0,00	0,00	0,00	0,00	0,00	0,00	0,00	0,00
Outros	0,00	0,00	0,00	0,00	0,00	0,00	0,00	0,00	0,00	0,00	0,00
Ativos intangíveis em curso	0,00	0,00	0,00	0,00	0,00	0,00	0,00	0,00	0,00	0,00	0,00
Total	0,00	47 855,57	0,00	0,00	0,00	0,00	0,00	0,00	0,00	499 887,10	547 742,67

ii) Ativos intangíveis – diminuições

Durante o exercício findo em 31 de dezembro de 2017, não ocorreram diminuições.

3.2. OUTRAS DIVULGAÇÕES DE ATIVOS INTANGÍVEIS

a) Ativos intangíveis materialmente relevantes

Em 31 de dezembro de 2017 e de 2016, a Faculdade de Ciências da Universidade de Lisboa não detinha ativos intangíveis, que, individualmente se apresentam como materialmente relevantes para as demonstrações financeiras

3.5. OUTRAS DIVULGAÇÕES

a) Ativos intangíveis totalmente amortizados ainda em uso

em euros:

Classe de imobilizado	Designação	Valor
44	Ativos intangíveis	
44200	Projetos de desenvolvimento	2 400,00
44300	Programas de computador e sistemas de informação	403 221,45
	Total	405 621,45

5. ATIVOS FIXOS TANGÍVEIS

5.3. ATIVOS FIXOS TANGÍVEIS RECONHECIDOS NAS DEMONSTRAÇÕES FINANCEIRAS

a) Bases de mensuração

Os ativos fixos tangíveis adquiridos até 1 de janeiro de 2017, encontram-se registados ao seu custo de aquisição de acordo com os princípios contabilísticos geralmente aceites até àquela data, deduzido das depreciações.

Na transição para o SNC-AP os prédios rústicos e urbanos ficaram mensurados pelo seu Valor Patrimonial Tributário (VPT) com exceção do terreno contíguo ao Museu da Cidade.

Na transição manteve-se o critério de mensuração pelo método do custo para os restantes ativos não correntes.

Os ativos fixos tangíveis adquiridos após 1 de janeiro de 2017 são registados ao custo de aquisição ou produção líquidos das respetivas depreciações e perdas por imparidade acumuladas. Os custos de aquisição ou produção incluem o custo de compra, quaisquer custos diretamente atribuíveis às atividades necessárias para colocar os ativos na localização e condição necessárias para operarem da forma pretendida e, quando aplicável, a estimativa inicial dos custos de desmantelamento e remoção dos ativos e de restauração dos respetivos locais de localização que a empresa espera incorrer.

Os custos subsequentes são incluídos na quantia escriturada do bem ou reconhecidos como ativos separados, conforme apropriado, somente quando é provável que benefícios económicos futuros fluirão para a empresa e o custo possa ser mensurado com fiabilidade. Os custos com manutenção e reparações são reconhecidos como gastos no período em que ocorrem.

b) Método de depreciação usado

As depreciações dos ativos fixos tangíveis são calculadas, após a data em que os bens se encontrem disponíveis para utilização, pelo método da linha reta, em conformidade com o período de vida útil máximo dado constantes no Classificador Complementar 2 – cadastro e vidas úteis dos ativos fixos tangíveis, intangíveis e propriedades de investimento, do SNC-AP.

As despesas de conservação reparação que não aumentem a vida útil dos ativos nem resultem em benfeitorias ou melhorias significativas nos elementos dos ativos tangíveis foram registadas como gastos do período.

c) Vidas úteis ou taxas de depreciação

Existem Fichas de Cadastro atualizadas à data de relato, onde consta, para cada elemento aplicável do ativo intangível, entre outra informação, a respetiva vida útil ou taxa de amortização, bem como a respetiva quantia escriturada líquida.

a) Ativos fixos tangíveis – variação das depreciações e perdas por imparidades acumuladas

Durante os exercícios findos em 31 de dezembro de 2017 e de 2016, o movimento ocorrido na quantia escriturada dos ativos fixos tangíveis, bem como nas respetivas depreciações acumuladas e perdas por imparidade acumuladas, foi o seguinte:

Quadro 5.1 - Ativos fixos tangíveis - variação das depreciações e perdas por imparidades acumuladas

em euros:

RUBRICAS	Início do período				Final do período			
	Quantia bruta	Depreciações Acumuladas	Perdas por Imparidades Acumuladas	Quantia escriturada	Quantia bruta	Depreciações Acumuladas	Perdas por Imparidade Acumuladas	Quantia escriturada
(1)	(2)	(3)	(4)	(5) = (2) - (3) - (4)	(6)	(7)	(8)	(9) = (6) - (7) - (8)
Bens de domínio público, património histórico, artístico e cultural								
Terrenos e recursos naturais								
Edifícios e outras construções								
Infraestruturas								
Património histórico, artístico e cultural								
Outros bens de domínio público em curso								
Ativos fixos em concessão								
Terrenos e recursos naturais								
Edifícios e outras construções								
Infraestruturas								
Património histórico, artístico e cultural								
Ativos fixos em concessão em curso								
Outros ativos fixos tangíveis								
Terrenos e recursos naturais	1 442 665,66	0,00	0,00	1 442 665,66	24 179 032,50	0,00	0,00	24 179 032,50
Edifícios e outras construções	50 961 932,70	-11 199 717,66	0,00	39 762 215,04	71 635 794,52	-2 911 120,10	0,00	68 724 674,42
Equipamento básico	17 489 650,26	-13 847 749,02	0,00	3 641 901,24	17 526 301,49	-14 093 054,76	0,00	3 433 246,73
Equipamento de transporte	64 508,18	-64 508,18	0,00	0,00	65 654,31	-64 532,05	0,00	1 122,26
Equipamento administrativo	6 173 014,38	-5 854 319,99	0,00	318 694,39	6 092 406,66	-5 852 506,94	0,00	239 899,72
Equipamentos biológicos	0,00	0,00	0,00	0,00	0,00	0,00	0,00	0,00
Outros	264 653,19	-238 659,73	0,00	25 993,46	513 332,85	-480 823,59	0,00	32 509,26
Ativos fixos tangíveis em curso	0,00	0,00	0,00	0,00	0,00	0,00	0,00	0,00
	76 396 424,37	-31 204 954,58	0,00	45 191 469,79	120 012 522,33	-23 402 037,44	0,00	96 610 484,89
Total	76 396 424,37	-31 204 954,58	0,00	45 191 469,79	120 012 522,33	-23 402 037,44	0,00	96 610 484,89

b) Ativos fixos tangíveis – quantia escriturada e variações do período

Durante o exercício findo em 31 de dezembro de 2017, ocorreram as seguintes variações:

Quadro 5.2 - Ativos fixos tangíveis - quantia escriturada e variações do período

em euros:

ATIVOS FIXOS TANGÍVEIS (1)	Quantia escriturada inicial (2)	Variações no período													Quantia escriturada final (16)=(2)+(3)+...+(15)	
		Adições (3)	Transferências internas à entidade (4)	Revalorizações (5)	Reversões de Perdas por Imparidade (6)	Perdas por Imparidade (7)	Depreciações do período (8)	Diferenças cambiais (9)	Diminuições (10)	Transferências internas à entidade ajuste depreciações (11)	Transição SNC-AP		Reclassificações			
											Reconhecimento (12)	Desreconhecimento (13)	Quantia bruta (14)	Ajuste depreciações (15)		
Bens de domínio público, património histórico, artístico e cultural																
Terrenos e recursos naturais																
Edifícios e outras construções																
Infraestruturas																
Património histórico, artístico e cultural																
Outros																
Bens de domínio público em curso																
Ativos fixos em concessão																
Terrenos e recursos naturais																
Edifícios e outras construções																
Infraestruturas																
Património histórico, artístico e cultural																
Ativos fixos em concessão em curso																
Outros ativos fixos tangíveis																
Terrenos e recursos naturais	1 442 665,66	0,00	0,00	0,00	0,00	0,00	0,00	0,00	0,00	0,00	23 290 032,50	-553 665,66	0,00	0,00	24 179 032,50	
Edifícios e outras construções	39 762 215,04	77 952,14	-298 869,06	0,00	0,00	0,00	-1 991 193,64	0,00	0,00	292 175,23	69 870 097,50	-38 987 702,79	0,00	0,00	68 724 674,42	
Equipamento básico	3 641 901,24	337 074,01	-22 789,97	0,00	0,00	0,00	-460 329,96	0,00	0,00	18 151,75	0,00	0,00	-277 503,66	196 743,32	3 433 246,73	
Equipamento de transporte	0,00	1 146,13	0,00	0,00	0,00	0,00	-23,87	0,00	0,00	0,00	0,00	0,00	0,00	0,00	1 122,26	
Equipamento administrativo	318 694,39	60 637,59	81 138,13	0,00	0,00	0,00	-137 078,04	0,00	0,00	-83 492,35	0,00	0,00	-222 383,44	222 383,44	239 899,72	
Equipamentos biológicos	0,00	0,00	0,00	0,00	0,00	0,00	0,00	0,00	0,00	0,00	0,00	0,00	0,00	0,00	0,00	
Outros	25 993,46	8 158,76	240 520,90	0,00	0,00	0,00	-15 329,23	0,00	0,00	-226 834,63	0,00	0,00	0,00	0,00	32 509,26	
Ativos fixos tangíveis em curso	0,00	0,00	0,00	0,00	0,00	0,00	0,00	0,00	0,00	0,00	0,00	0,00	0,00	0,00	0,00	
	45 191 469,79	484 968,63	0,00	0,00	0,00	0,00	-2 603 954,74	0,00	0,00	0,00	93 160 130,00	-39 541 368,45	-499 887,10	419 126,76	96 610 484,89	
Total	45 191 469,79	484 968,63	0,00	0,00	0,00	0,00	-2 603 954,74	0,00	0,00	0,00	93 160 130,00	-39 541 368,45	-499 887,10	419 126,76	96 610 484,89	

c) Ativos fixos tangíveis – adições

Durante o exercício findo em 31 de dezembro de 2017, ocorreram as seguintes adições:

Quadro 5.2 - Ativos fixos tangíveis - adições

em euros:

ATIVOS FIXOS TANGÍVEIS (1)	Adições											Quantia escritura da final (13)=(2)+((3)+(4)+(5)+(6)+(8)+(9)+(10)+(11)+(12)	
	Internas (2)	Compra (3)	Cessão (4)	Transferências ou troca (5)	Expropriação (6)	Doação, herança, legado ou perdido a favor do Estado (7)	Dação em pagamento (8)	Locação financeira (9)	Fusão, cisão, reestruturação (10)	Outras (11)	Transição SNC-AP reconhecimento (12)		
Bens de domínio público, património histórico, artístico e cultural													
Terrenos e recursos naturais													
Edifícios e outras construções													
Infraestruturas													
Património histórico, artístico e cultural													
Outros													
Bens de domínio público em curso													
Ativos fixos em concessão													
Terrenos e recursos naturais													
Edifícios e outras construções													
Infraestruturas													
Património histórico, artístico e cultural													
Ativos fixos em concessão em curso													
Outros ativos fixos tangíveis													
Terrenos e recursos naturais	0,00	0,00	0,00	0,00	0,00	0,00	0,00	0,00	0,00	0,00	23 290 032,50	23 290 032,50	
Edifícios e outras construções	0,00	77 952,14	0,00	0,00	0,00	0,00	0,00	0,00	0,00	0,00	69 870 097,50	69 948 049,64	
Equipamento básico	0,00	337 074,01	0,00	0,00	0,00	0,00	0,00	0,00	0,00	0,00	0,00	337 074,01	
Equipamento de transporte	0,00	1 146,13	0,00	0,00	0,00	0,00	0,00	0,00	0,00	0,00	0,00	1 146,13	
Equipamento administrativo	0,00	60 637,59	0,00	0,00	0,00	0,00	0,00	0,00	0,00	0,00	0,00	60 637,59	
Equipamentos biológicos	0,00	0,00	0,00	0,00	0,00	0,00	0,00	0,00	0,00	0,00	0,00	0,00	
Outros	0,00	6 596,17	0,00	0,00	0,00	1 562,59	0,00	0,00	0,00	0,00	0,00	8 158,76	
Ativos fixos tangíveis em curso	0,00	0,00	0,00	0,00	0,00	0,00	0,00	0,00	0,00	0,00	0,00	0,00	
	0,00	483 406,04	0,00	0,00	0,00	1 562,59	0,00	0,00	0,00	0,00	93 160 130,00	93 645 098,63	
Total	0,00	483 406,04	0,00	0,00	0,00	1 562,59	0,00	0,00	0,00	0,00	93 160 130,00	93 645 098,63	

d) Ativos fixos tangíveis – diminuições

Durante o exercício findo em 31 de dezembro de 2017, ocorreram as seguintes diminuições:

Quadro 5.2B - Ativos fixos tangíveis - diminuições

em euros:

ATIVOS FIXOS TANGÍVEIS (1)	Diminuições						Total (8)=(2)+(3)+(4)+(5)+(6)+(7)
	Alienação a título oneroso (2)	Transferência ou troca (3)	Devolução ou reversão (4)	Fusão, cisão, reestruturação (5)	Outras (6)	Transição SNC-AP desreconhecimento (7)	
Bens de domínio público, património histórico, artístico e cultural							
Terrenos e recursos naturais							
Edifícios e outras construções							
Infraestruturas							
Património histórico, artístico e cultural							
Outros							
Bens de domínio público em curso							
Ativos fixos em concessão							
Terrenos e recursos naturais							
Edifícios e outras construções							
Infraestruturas							
Património histórico, artístico e cultural							
Ativos fixos em concessão em curso							
Outros ativos fixos tangíveis							
Terrenos e recursos naturais	0,00	0,00	0,00	0,00	0,00	-553 665,66	-553 665,66
Edifícios e outras construções	0,00	0,00	0,00	0,00	0,00	-38 987 702,79	-38 987 702,79
Equipamento básico	0,00	0,00	0,00	0,00	0,00	0,00	0,00
Equipamento de transporte	0,00	0,00	0,00	0,00	0,00	0,00	0,00
Equipamento administrativo	0,00	0,00	0,00	0,00	0,00	0,00	0,00
Equipamentos biológicos	0,00	0,00	0,00	0,00	0,00	0,00	0,00
Outros	0,00	0,00	0,00	0,00	0,00	0,00	0,00
Ativos fixos tangíveis em curso	0,00	0,00	0,00	0,00	0,00	0,00	0,00
	0,00	0,00	0,00	0,00	0,00	-39 541 368,45	-39 541 368,45
Total	0,00	0,00	0,00	0,00	0,00	-39 541 368,45	-39 541 368,45

5.6. OUTRAS DIVULGAÇÕES

a) Ativos fixos tangíveis totalmente depreciados que ainda estejam em uso

em euros:

Classe de imobilizado	Designação	Valor
43	Ativos fixos tangíveis	
432	Edifícios e outras construções	40 783,31
43290	Outros	40 783,31
433	Equipamento básico	12 501 148,51
43310	Equipamento informático e de telecomunicações	1 653 999,20
43320	Equipamento para investigação e formação, de medida e de utilização técnica especial	7 199 611,36
43340	Equipamento e material recreativo, desportivo, de educação e de cultura	3 217 133,12
43350	Equipamento e material para serviços de alimentação, roupa e lavandaria	406 574,97
43380	Equipamento militar, de segurança e defesa	23 829,86
434	Equipamento de transporte	64 508,18
43420	Transportes rodoviários	63 752,18
43430	Transportes marítimos e fluviais	756,00
435	Equipamento administrativo	5 369 584,97
43510	Equipamento informático e de telecomunicações	3 495 481,19
43520	Equipamento de escritório e de reprografia	162 776,22
43530	Mobiliário de escritório e de arquivo	1 256 450,95
43590	Outro	454 876,61
437	Outros ativos fixos tangíveis	438 995,72
43710	Equipamento de oficina de reparações	54 235,30
43720	Equipamento de decoração e conforto, de utilização comum	171 223,09
43790	Outros	213 537,33
	Total	18 415 020,69

9. IMPARIDADE DE ATIVOS

9.5. ATIVOS GERADORES DE CAIXA

Quadro 9.5 - Imparidade de ativos geradores de caixa e ativos não geradores de caixa

em euros:

Ativo	Natureza	Descrição unidade geradora de caixa	31/12/2017		31/12/2016	
			Perda por imparidade	Quantia recuperável	Perda por imparidade	Quantia recuperável
(1)	(2)	(2)	(4)	(4)	(4)	(4)
2 - Contas a receber e a pagar	Gerador de caixa	Cientes c/c	283 432,86	357 529,91	312 164,53	151 163,18
2 - Contas a receber e a pagar	Gerador de caixa	Utentes-Taxas-Alunos	864 375,13	3 618 081,06	905 012,03	2 820 794,52
		TOTAL	1 147 807,99	3 975 610,97	1 217 176,56	2 971 957,70

13. RENDIMENTOS DE TRANSAÇÕES COM CONTRAPRESTAÇÃO

a) Políticas contabilísticas e métodos adotados

VENDAS – O rendimento é reconhecido na demonstração de resultados:

- (i) Quando os riscos e benefícios inerentes à posse dos ativos são transferidos para o comprador;
- (ii) Quando deixa de existir um envolvimento continuado de gestão com grau geralmente associado com a posse;
- (iii) Quando o montante dos réditos possa ser fiavelmente quantificado;
- (iv) Quando seja provável que os benefícios económicos associados com a transação fluam para a entidade;
- (v) Quando os custos incorridos ou a incorrer referentes à transação possam ser fiavelmente mensurados.

PRESTAÇÕES DE SERVIÇOS – O rendimento é reconhecido na demonstração de resultados com referência à fase de acabamento da prestação de serviços à data do balanço.

JUROS – O rendimento é reconhecido na demonstração de resultados através do método do juro efetivo.

ROYALTIES – O rendimento é reconhecido de acordo com o regime do acréscimo.

DIVIDENDOS – O rendimento é reconhecido a partir do momento em que se estabelece o direito do acionista a receber o dividendo.

b) Quantia de cada categoria de Rendimentos

As vendas e prestações de serviços, efetuadas nos exercícios findos em 31 de dezembro de 2017 e de 2016, têm a seguinte decomposição:

Quadro 13.1 -Rendimentos com contraprestação

em euros:		
Tipo de Rendimento	31/12/2017	31/12/2016
Prestações de Serviços	1 113 315,67	518 340,15
Venda de bens	4 971,17	21 893,83
Juros	0,00	0,00
Royalties	0,00	0,00
Dividendos ou distribuições similares	0,00	0,00
Outros rendimentos	8 803,66	4 386,55
TOTAL	1 127 090,50	544 620,53

14. RENDIMENTO DE TRANSAÇÕES SEM CONTRAPRESTAÇÃO

14.1. DIVULGAÇÃO DAS CLASSES DE RENDIMENTOS SEM CONTRAPRESTAÇÃO

Os rendimentos provenientes de transações sem contraprestação recebidos nos exercícios findos em 31 de dezembro de 2017 e de 2016, têm a seguinte decomposição na demonstração de resultados:

Quadro 14.1 - Rendimentos sem contraprestação

em euros:

Tipo de Rendimento (1)	Rendimento do período reconhecido em (2)		Quantias por receber (3)		Adiantamentos recebidos
	Resultados	Património líquido	Início do período	Final do período	
Impostos diretos	0,00	0,00	0,00	0,00	0,00
Impostos indiretos	0,00	0,00	0,00	0,00	0,00
Contribuições para sistemas de proteção de social e subsistemas de saúde	0,00	0,00	0,00	0,00	0,00
Taxas	6 137 309,64	0,00	2 820 794,52	3 618 081,06	17 601,75
Multas e outras penalidades	29 078,52	0,00	0,00	120,00	0,00
Transferências sem condição	29 217 772,58	0,00	0,00	4 154 076,78	0,00
Transferências com condição	0,00	0,00	0,00	0,00	0,00
Subsídios sem condição	767 513,16	0,00	0,00	0,00	0,00
Subsídios com condição	0,00	0,00	0,00	0,00	0,00
Legados, ofertas e doações	37 139,00	1 562,59	0,00	0,00	0,00
Outros	0,00	0,00	0,00	0,00	0,00
TOTAL	36 188 812,90	1 562,59	2 820 794,52	7 772 277,84	17 601,75

15. PROVISÕES, PASSIVOS CONTINGENTES E ATIVOS CONTINGENTES

15.1. PROVISÕES

As provisões são reconhecidas quando se verifica cumulativamente as seguintes situações:

- i. Exista uma obrigação presente como resultado de um acontecimento passado;
- ii. Seja provável que um exfluxo de recursos que incorpore benefícios económicos será necessário para liquidar a obrigação;
- iii. Possa ser efetuada uma estimativa fiável da quantia da obrigação.

Durante os exercícios findos em 31 de dezembro de 2017 e de 2016, não ocorreram movimentos na rubrica de provisões.

17. ACONTECIMENTOS APÓS DATA DE BALANÇO

As demonstrações financeiras foram autorizadas para emissão em 02/08/2018 pelo Conselho de Gestão da Faculdade de Ciências da Universidade de Lisboa.

Quando ocorrem eventos subsequentes à data do balanço que demonstram a evidência de condições que já existiam à data do balanço, o impacto desses eventos é ajustado nas demonstrações financeiras. Caso contrário, eventos subsequentes à data do balanço com uma natureza e dimensão material são descritos nesta nota.

Não são conhecidos à data quaisquer eventos subsequentes, com impacto significativo nas Demonstrações Financeiras de 31 de dezembro de 2017.

Após o encerramento do período, e até à elaboração do presente anexo, não se registaram outros factos suscetíveis de modificar a situação relevada nas contas.

18. INSTRUMENTOS FINANCEIROS

18.1. POLÍTICAS CONTABILÍSTICAS E BASES DE MENSURAÇÃO

Os ativos e passivos financeiros e os instrumentos de capital próprio apenas são reconhecidos pela Faculdade de Ciências da universidade de Lisboa quando esta se torna uma parte das disposições contratuais dos mesmos.

Os instrumentos financeiros que tenham uma maturidade definida, cujos retornos sejam de montante fixo, com taxa de juro fixa durante a vida do instrumento, ou com taxa variável que seja um indexante típico de mercado para operações de financiamento (Euribor) ou que inclua um *spread* sobre esse mesmo indexante e que não contenha nenhuma cláusula contratual que possa resultar, para o seu detentor, em perda do valor nominal e de juro acumulado (excluindo casos de risco de crédito), são mensurados ao custo ou ao custo amortizado, menos perdas por imparidade acumuladas. São também mensurados ao custo ou ao custo amortizado, menos perdas por imparidade acumuladas, os contratos para conceder ou contrair empréstimo em base líquida e os instrumentos de capital próprio que não sejam negociados publicamente e cujo justo valor não possa ser obtido de forma fiável, bem como contratos ligados a tais instrumentos que, se executados, resultam na entrega de tais instrumentos.

Os demais instrumentos financeiros são mensurados ao justo valor com contrapartida em resultados e os custos de transação na mensuração inicial destes ativos ou passivos financeiros.

As políticas de mensuração de instrumentos financeiros não são alteradas enquanto os mesmos permanecerem na posse da Faculdade de Ciências da Universidade de Lisboa.

18.2. QUANTIA ESCRITURADA DOS ATIVOS FINANCEIROS E PASSIVOS FINANCEIROS

Em 31 de dezembro de 2017 e de 2016, as categorias de ativos e passivos financeiros estão detalhadas conforme segue:

Quadro 18.1 - Ativos financeiros

em euros:

Rubricas	Quantia escriturada inicial	Aumentos				Diminuições				Quantia escriturada final
		Compras	Ganhos de justo valor	Reversões de perdas por imparidade	Outros	Alienações	Perdas de justo valor	Perdas por imparidade	Outras	
Ativos financeiros mensurados ao justo valor através de resultados										
Ativos financeiros detidos para negociação										
Participações financeiras - justo valor										
Outros ativos financeiros										
Ativos financeiros mensurados ao custo amortizado	89 495,19	5 500,00								94 995,19
Participações financeiras - custo	89 495,19	5 500,00								94 995,19
Investimentos em associadas	1 995,19									1 995,19
Fundação da Faculdade de Ciências da universidade de Lisboa	1 995,19									1 995,19
Investimentos noutras entidades	0,00	5 500,00								5 500,00
FCiências ID-Associação para a Investigação e Desenvolvimento de Ciências	0,00	5 000,00								5 000,00
Associação Valor Pedra	0,00	500,00								500,00
Outros investimentos financeiros	87 500,00									87 500,00
LISPÓLIS - Pólo Tecnológico de Lisboa	87 500,00									87 500,00
Outros ativos financeiros										0,00
Total	89 495,19	5 500,00	0,00	0,00	0,00	0,00	0,00	0,00	0,00	94 995,19

19. BENEFÍCIOS DOS EMPREGADOS

19.1. BENEFÍCIOS DEFINIDOS

a) Política contabilística

Os benefícios de empregados de curto prazo incluem salários, ordenados, prémios de produtividade e assiduidade, subsídio de alimentação, subsídio de férias e de natal e quaisquer outras retribuições adicionais decididas pontualmente pela gerência.

Todo o pessoal ao serviço da Faculdade de Ciências da Universidade de Lisboa foi remunerado de acordo com as suas funções durante o exercício. As obrigações decorrentes dos benefícios de curto prazo são reconhecidas como gastos no período em que os serviços são prestados, numa base não descontada por contrapartida do reconhecimento de um passivo que se extingue com o pagamento respetivo.

De acordo com a legislação laboral aplicável, o direito a férias e subsídios de férias relativo ao período, por este coincidir com o ano civil, vence-se em 31 de dezembro de cada ano, sendo somente pago durante o período seguinte, pelo que os gastos correspondentes encontram-se reconhecidos como benefícios de curto prazo e tratados de acordo com o anteriormente referido.

20. DIVULGAÇÕES DE PARTES RELACIONADAS

20.1. LISTAGEM DE ENTIDADES CONTROLADAS

Quadro 20.1 - Listagem de entidades controladas

Designação	Sede	% Controlo		Controlo final (*)
		Direto	Indireto	
Fundação da Faculdade de Ciências da Universidade de Lisboa	Campus da Faculdade de Ciências da Universidade de Lisboa, Edifício C1 - 3º Piso, Campo Grande, 1749-016 Lisboa	100%		
FCiências ID-Associação para a Investigação e Desenvolvimento de Ciências	Campus da Faculdade de Ciências da Universidade de Lisboa, Edifício C1 - 3º Piso, Campo Grande, 1749-016 Lisboa	45,45%		

20.2. TRANSAÇÕES ENTRE PARTES RELACIONADAS

Entidade relacionada	Natureza do relacionamento	Tipo de transação							Saldo no fim do período	
		Prestação de serviços	Transferências obtidas	Outros rendimentos	Investimento em ativos financeiros	Aquisição de serviços	Transferências concedidas	Outros gastos	Ativo	Passivo
Fundação da Faculdade de Ciências da Universidade de Lisboa	Associada	200 512,80	80 235,59	0,00	0,00	0,00	240 301,39	0,00	1 232,40	0,00
FCiências ID-Associação para a Investigação e Desenvolvimento de Ciências	Associada	13 942,87	15 468,75	1 722,00	5 000,00	140,22	0,00	0,00	5 753,19	0,00
Faculdade de Psicologia da Universidade de Lisboa	Outras partes relacionadas - Grupo UL	0,00	47 332,09	0,00	0,00	1 500,00	0,00	0,00	0,00	0,00
Instituto de Educação da Universidade de Lisboa	Outras partes relacionadas - Grupo UL	0,00	5 016,16	0,00	0,00	0,00	0,00	0,00	0,00	0,00
Instituto Superior de Agronomia	Outras partes relacionadas - Grupo UL	540,00	0,00	0,00	0,00	0,00	6 800,00	0,00	0,00	0,00
Instituto Superior Técnico	Outras partes relacionadas - Grupo UL	0,00	11 272,99	0,00	0,00	17 525,67	0,00	0,00	27 061,88	0,00
Universidade de Lisboa UL-Reitoria	Outras partes relacionadas - Grupo UL	821,27	732 357,55	0,00	0,00	0,00	0,00	0,00	0,00	0,00
Associação para o Desenvolvimento da Fac. Letras da Univ. Lisboa - ADFLUL	Outras partes relacionadas - Grupo UL	0,00	0,00	0,00	0,00	430,00	0,00	0,00	0,00	0,00
Instituto de Geografia e Ordenamento do Território	Outras partes relacionadas - Grupo UL	0,00	0,00	0,00	0,00	0,00	0,00	2 762,50	0,00	0,00
Serviços de Ação Social da Universidade de Lisboa	Outras partes relacionadas - Grupo UL	0,00	0,00	0,00	0,00	0,00	417,90	0,00	0,00	0,00
Totais		215 816,94	891 683,13	1 722,00	5 000,00	19 595,89	247 519,29	2 762,50	34 047,47	0,00

23. OUTRAS DIVULGAÇÕES

ATIVO

Devedores por transferências e subsídios

Em 31 de dezembro de 2017 e 2016, as rubricas de Devedores por transferências e subsídios decompõem-se como segue:

Rubrica	em euros:	
	31/12/2017	31/12/2016
Projetos de investigação	4 035 958,40	0,00
Fundação para a Ciência e Tecnologia	118 118,38	0,00
Total	4 154 076,78	0,00

Cientes, Contribuintes e Utentes

Em 31 de dezembro de 2017 e 2016, as rubricas de Clientes, Contribuintes e Utentes decompõem-se como segue:

em euros:

Conta	31/12/2017	31/12/2016
Clientes c/c	357 529,91	151 163,18
Alunos	3 618 081,06	2 820 794,52
Total	3 975 610,97	2 971 957,70

em euros:

Conta	Cobrança duvidosa		Imparidades Acumuladas	
	31/12/2017	31/12/2016	31/12/2017	31/12/2016
Clientes c/c	283 432,86	312 164,53	283 432,86	312 164,53
Alunos	864 375,43	905 012,03	864 375,43	905 012,03
Total	1 147 808,29	1 217 176,56	1 147 808,29	1 217 176,56

Estado e Outros Entes Públicos (ativo)

Em 31 de dezembro de 2017 e 2016, as rubricas de Estado e Outros Entes Públicos decompõem-se como segue:

em euros:

Rubrica	31/12/2017	31/12/2016
IVA regularizações a favor da entidade	2 101,05	2 619,24
IRS trabalho dependente	0,00	343,00
Total	2 101,05	2 962,24

Outras Contas a Receber

Em 31 de dezembro de 2017 e 2016, as rubricas de Outras Contas a Receber decompõem-se como segue:

em euros:

Rubrica	31/12/2017	31/12/2016
Outros acréscimos de rendimentos	47 182,27	40 750,77
Serviços específicos do setor educação	16 050,00	975,00
Estudos, pareceres, projetos e consultadoria	0,00	3 750,00
Aluguer de equipamentos	24 235,88	16 630,31
Arrendamento	0,00	18 750,00
Outros serviços	6 896,39	645,46
Outros devedores	30 565,10	1 294 413,42
Reposição	32,66	0,00
Direção-Geral Tesouro e Finanças	30 532,44	30 532,44
Projetos de investigação	0,00	1 228 732,48
Fundação da Faculdade de Ciências da Univ. de Lisboa	0,00	6 478,95
Instituto Superior de Agronomia	0,00	540,00
Instituto Superior Técnico	0,00	27 061,88
Bolseiros de investigação	0,00	1 067,67
Total	77 747,37	1 335 164,19

Diferimentos

Em 31 de dezembro de 2017 e 2016, as rubricas de Diferimentos decompõem-se como segue:

Rubrica	31/12/2017	31/12/2016
Gastos a reconhecer	44 786,37	19 673,55
Seguros	7 664,08	19 673,55
Outros serviços	24 014,88	0,00
Assistência técnica	8 596,84	0,00
Outros gastos de conservação e reparação	4 510,57	0,00
Total	44 786,37	19 673,55

PASSIVO

Financiamentos obtidos

Em 31 de dezembro de 2017 e 2016, a rubrica de Financiamentos obtidos decompõem-se como segue:

em euros:

Rubrica	31/12/2017					31/12/2016
	Quantia escriturada líquida	Pagamentos efetuados acumulados				Quantia escriturada líquida
		Período		Acumulado		
		Capital	Juro	Capital	Juro	
Material de informática	0,00	12 791,26	0,00	57 560,46	0,00	12 791,26
Total	0,00	12 791,26	0,00	57 560,46	0,00	12 791,26

Fornecedores

Em 31 de dezembro de 2017 e 2016, as rubricas de Fornecedores decompõem-se como segue:

em euros:

Rubrica	31/12/2017	31/12/2016
Fornecedores c/c	18 516,31	15 204,16
Total	18 516,31	15 204,16

Fornecedores de investimentos

Em 31 de dezembro de 2017 e 2016, as rubricas de Fornecedores decompõem-se como segue:

em euros:

Rubrica	31/12/2017	31/12/2016
Fornecedores de investimentos	598,89	24 900,00
Total	598,89	24 900,00

Estado e Outros Entes Públicos (passivo)

Em 31 de dezembro de 2017 e 2016, as rubricas de Estado e Outros Entes Públicos decompõem-se como segue:

em euros:

Rubrica	31/12/2017	31/12/2016
IVA a pagar	79 864,83	90 379,15
Contribuições para a segurança social	184 510,99	132 094,37
Total	264 375,82	222 473,52

Outras Contas a Pagar

Em 31 de dezembro de 2017 e 2016, as rubricas de Outras Contas a Pagar decompõem-se como segue:

Rubrica	em euros:	
	31/12/2017	31/12/2016
Remuneração ao pessoal (reposição)	-567,26	0,00
Credores por acréscimos de gastos	4 359 711,82	4 408 423,38
Remunerações a liquidar	4 359 711,82	4 408 423,38
Outros credores	77 849,77	128 109,68
Tec Labs - Centro de Inovação	74 158,56	116 534,84
Instituto Nacional de Saúde - Dr. Ricardo Jorge	0,00	5 695,20
European Chemistry Thematic Network	1 475,00	0,00
Universidade de Lisboa UL-Reitoria	0,00	1 600,00
Restituição a alunos	0,00	237,25
Cauções de fornecedores	4 042,39	4 042,39
Outros	-1 826,18	0,00
Total	4 436 994,33	4 536 533,06

Diferimentos

Em 31 de dezembro de 2017 e 2016, as rubricas de Outras Contas a Pagar decompõem-se como segue:

Rubrica	em euros:	
	31/12/2017	31/12/2016
Rendimentos a reconhecer	10 638 664,95	16 607 738,38
Transferências e subsídios correntes - Projetos	6 465 013,52	2 124 628,55
Propinas	4 173 651,43	3 560 693,44
Subsídios para investimento	0,00	10 922 416,39
Total	10 638 664,95	16 607 738,38

3. DEMONSTRAÇÕES ORÇAMENTAIS

As demonstrações orçamentais apresentadas no presente Relatório são referentes ao exercício de 2017, de 01.01.2017 a 31.12.2017, em harmonia com o Sistema de Normalização Contabilística para as Administrações Públicas (SNC-AP), aprovado pelo Decreto-lei nº 192/2015, de 11 de setembro.

A presente Conta de Gerência, é da responsabilidade do Conselho de Gestão em exercício de funções.

3.1 Demonstração do desempenho orçamental

Entidade: Faculdade de Ciências da Universidade de Lisboa (502518418)
 Execução: 01.01.2017 a 31.12.2017

Unidade monetária: EUR

RUBRICA	RECEBIMENTOS	FONTES DE FINANCIAMENTO (2017)					TOTAL	2016
		RP	RG	UE	EMPR	FUNDOS ALHEIOS		
	Saldo de gestão anterior	721,854.48	1,002,114.01	1,539,527.80	0.00	247,153.19	3,510,649.28	0.00
	Operações orçamentais [1]	721,854.48	1,002,114.01	1,539,527.80	0.00	0.00	3,263,496.09	0.00
	Devolução do saldo oper. Orçamentais	0.00	0.00	0.00	0.00	0.00	0.00	0.00
	Operações de tesouraria [A]	0.00	0.00	0.00	0.00	247,153.19	247,153.19	0.00
	Recebimento do saldo oper. orçamentais devolvido por entidades terceiros	0.00	0.00	0.00	0.00	0.00	0.00	0.00
	Recorreio corrente	7,413,229.53	25,379,171.04	753,417.77	0.00	0.00	33,545,818.34	0.00
R1	Recorreio fiscal	0.00	0.00	0.00	0.00	0.00	0.00	0.00
R1.1	Impostos diretos	0.00	0.00	0.00	0.00	0.00	0.00	0.00
R1.2	Impostos indiretos	0.00	0.00	0.00	0.00	0.00	0.00	0.00
R2	Contribuições para a segurança social, CGA e ADSE	0.00	0.00	0.00	0.00	0.00	0.00	0.00
R3	Taxas, multas e outras penalidades	6,045,496.98	0.00	0.00	0.00	0.00	6,045,496.98	0.00
R4	Rendimentos de propriedade	0.00	0.00	0.00	0.00	0.00	0.00	0.00
R5	Transferências Correntes	106,951.35	25,379,171.04	753,417.77	0.00	0.00	26,241,540.16	0.00
R5.1	Administrações Públicas	75,282.80	25,379,171.04	513,449.62	0.00	0.00	25,967,903.26	0.00
R5.1.1	Administração Central - Estado	0.00	23,822,859.21	12,991.82	0.00	0.00	23,835,851.03	0.00
R5.1.2	Administração Central - Outras entidades	75,282.80	1,556,311.83	500,457.80	0.00	0.00	2,132,052.23	0.00
R5.1.3	Segurança Social	0.00	0.00	0.00	0.00	0.00	0.00	0.00
R5.1.4	Administração Regional	0.00	0.00	0.00	0.00	0.00	0.00	0.00
R5.1.5	Administração Local	0.00	0.00	0.00	0.00	0.00	0.00	0.00
R5.2	Exterior - U.E.	0.00	0.00	239,958.15	0.00	0.00	239,958.15	0.00
R5.3	Outras	33,668.75	0.00	0.00	0.00	0.00	33,668.75	0.00
R6	Venda de bens e serviços	1,180,298.54	0.00	0.00	0.00	0.00	1,180,298.54	0.00
R7	Outras receitas correntes	78,482.66	0.00	0.00	0.00	0.00	78,482.66	0.00
	Recorreio de capital	0.00	4,750,599.79	0.00	0.00	0.00	4,750,599.79	0.00
R8	Venda de bens de investimento	0.00	0.00	0.00	0.00	0.00	0.00	0.00
R9	Transferências de Capital	0.00	4,750,599.79	0.00	0.00	0.00	4,750,599.79	0.00
R9.1	Administrações Públicas	0.00	4,750,599.79	0.00	0.00	0.00	4,750,599.79	0.00
R9.1.1	Administração Central - Estado	0.00	0.00	0.00	0.00	0.00	0.00	0.00
R9.1.2	Administração Central - Outras entidades	0.00	4,750,599.79	0.00	0.00	0.00	4,750,599.79	0.00
R9.1.3	Segurança Social	0.00	0.00	0.00	0.00	0.00	0.00	0.00
R9.1.4	Administração Regional	0.00	0.00	0.00	0.00	0.00	0.00	0.00
R9.1.5	Administração Local	0.00	0.00	0.00	0.00	0.00	0.00	0.00
R9.2	Exterior - U.E.	0.00	0.00	0.00	0.00	0.00	0.00	0.00
R9.3	Outras	0.00	0.00	0.00	0.00	0.00	0.00	0.00
R10	Outras receitas de capital	0.00	0.00	0.00	0.00	0.00	0.00	0.00
R11	Reposições não abatidas aos pagamentos	4,498.06	0.00	0.00	0.00	0.00	4,498.06	0.00
	Recorreio efetiva [2]	7,417,727.59	30,129,770.83	753,417.77	0.00	0.00	36,300,916.19	0.00
	Recorreio não efetiva [3]	0.00	0.00	0.00	0.00	0.00	0.00	0.00
R12	Recorreio com ativos financeiros	0.00	0.00	0.00	0.00	0.00	0.00	0.00
R13	Recorreio com passivos financeiros	0.00	0.00	0.00	0.00	0.00	0.00	0.00
	Soma [4]=[1]-[2]-[3]	8,139,862.07	31,131,884.84	2,292,945.37	0.00	0.00	41,564,412.28	0.00
	Operações de tesouraria [B]	0.00	0.00	0.00	0.00	348,463.10	348,463.10	0.00

RUBRICA	PAGAMENTOS	FONTES DE FINANCIAMENTO (2017)					TOTAL	2016
		RP	RG	UE	EMPR	FUNDOS ALHEIOS		
	Despesa corrente	7,939,797.11	27,188,912.28	854,867.41	0.00	0.00	36,983,576.78	0.00
D1	Despesas com o pessoal	4,074,154.42	26,854,063.50	254,172.51	0.00	0.00	30,962,390.53	0.00
D1.1	Remunerações Certas e Permanentes	3,245,985.18	21,517,768.77	82,006.99	0.00	0.00	24,826,760.94	0.00
D1.2	Abonos Variáveis ou Eventuais	78,483.22	112,446.33	179,022.40	0.00	0.00	369,933.95	0.00
D1.3	Segurança social	748,706.02	5,023,848.40	13,143.22	0.00	0.00	5,795,695.64	0.00
D2	Aquisição de bens e serviços	2,976,713.87	144,737.83	175,284.46	0.00	0.00	3,296,736.16	0.00
D3	Juros e outros encargos	0.00	0.00	0.00	0.00	0.00	0.00	0.00
D4	Transferências correntes	728,127.89	369,945.67	425,229.99	0.00	0.00	1,543,303.55	0.00
D4.1	Administrações Públicas	218,756.38	245,968.43	102,549.98	0.00	0.00	567,274.79	0.00
D4.1.1	Administração Central - Estado	0.00	0.00	0.00	0.00	0.00	0.00	0.00
D4.1.2	Administração Central - Outras entidades	218,756.38	245,968.43	102,549.98	0.00	0.00	567,274.79	0.00
D4.1.3	Segurança Social	0.00	0.00	0.00	0.00	0.00	0.00	0.00
D4.1.4	Administração Regional	0.00	0.00	0.00	0.00	0.00	0.00	0.00
D4.1.5	Administração Local	0.00	0.00	0.00	0.00	0.00	0.00	0.00
D4.2	Instituições sem fins lucrativos	22,626.00	28,423.47	41,190.44	0.00	0.00	92,239.91	0.00
D4.3	Famílias	467,745.51	115,583.77	246,196.51	0.00	0.00	829,485.79	0.00
D4.4	Outras	19,000.00	0.00	38,303.06	0.00	0.00	54,303.06	0.00
D5	Subsídios	0.00	0.00	0.00	0.00	0.00	0.00	0.00
D6	Outras despesas correntes	160,800.03	186.26	180.35	0.00	0.00	161,146.54	0.00
	Despesa de capital	436,864.16	39,914.84	76,047.96	0.00	0.00	552,845.96	0.00
D7	Investimento	436,864.16	39,914.84	76,047.96	0.00	0.00	552,845.96	0.00
D8	Transferências de capital	0.00	0.00	0.00	0.00	0.00	0.00	0.00
D8.1	Administrações Públicas	0.00	0.00	0.00	0.00	0.00	0.00	0.00
D8.1.1	Administração Central - Estado	0.00	0.00	0.00	0.00	0.00	0.00	0.00
D8.1.2	Administração Central - Outras entidades	0.00	0.00	0.00	0.00	0.00	0.00	0.00
D8.1.3	Segurança Social	0.00	0.00	0.00	0.00	0.00	0.00	0.00
D8.1.4	Administração Regional	0.00	0.00	0.00	0.00	0.00	0.00	0.00
D8.1.5	Administração Local	0.00	0.00	0.00	0.00	0.00	0.00	0.00
D8.2	Instituições sem fins lucrativos	0.00	0.00	0.00	0.00	0.00	0.00	0.00
D8.3	Famílias	0.00	0.00	0.00	0.00	0.00	0.00	0.00
D8.4	Outras	0.00	0.00	0.00	0.00	0.00	0.00	0.00
D9	Outras despesas de capital	0.00	0.00	0.00	0.00	0.00	0.00	0.00
	Despesa efetiva [5]	8,376,661.27	27,228,827.10	930,914.97	0.00	0.00	36,536,423.34	0.00
	Despesa não efetiva [6]	5,900.00	0.00	0.00	0.00	0.00	5,900.00	0.00
D10	Despesa com ativos financeiros	5,900.00	0.00	0.00	0.00	0.00	5,900.00	0.00
D11	Despesa com passivos financeiros	0.00	0.00	0.00	0.00	0.00	0.00	0.00
	Soma [7]=[5]+[6]	8,382,561.27	27,228,827.10	930,914.97	0.00	0.00	36,542,323.34	0.00
	Operações de tesouraria [C]	0.00	0.00	0.00	0.00	592,319.50	592,319.50	0.00
	Saldo para a gestão seguinte	242,599.25-	3,903,057.74	1,362,030.40	0.00	3,296.79	5,025,785.73	0.00
	Operações orçamentais [8] = [4]-[7]	242,599.25-	3,903,057.74	1,362,030.40	0.00	5,022,488.94	3,263,496.09	0.00
	Operações de tesouraria [D]=[A]+[B]-[C]	0.00	0.00	0.00	0.00	3,296.79	247,153.19	0.00
	Saldo global [2] - [5]	958,953.66-	2,900,943.73	177,497.25-	0.00	0.00	1,764,492.85	0.00
	Despesa primária	8,376,661.27	27,228,827.10	930,914.97	0.00	0.00	36,536,423.34	0.00
	Saldo corrente	526,567.56-	1,808,741.22-	101,449.64-	0.00	0.00	2,437,758.44-	0.00
	Saldo de capital	436,864.16-	4,710,684.96	76,047.96-	0.00	0.00	4,197,753.23	0.00
	Saldo primário	958,953.66-	2,900,943.73	177,497.25-	0.00	0.00	1,764,492.85	0.00
	Recorreio total [1] + [2] + [3]	8,139,862.07	31,131,884.84	2,292,945.37	0.00	0.00	41,564,412.28	0.00
	Despesa total [5] + [6]	8,382,561.27	27,228,827.10	930,914.97	0.00	0.00	36,542,323.34	0.00

Os pagamentos, recebimentos, assim como os saldos deverão estar discriminados de acordo com as seguintes fontes de financiamento:
 RP - Receitas próprias / RG - Receitas gerais / UE - Financiamento da UE / EMPR - Contração de empréstimos / FUNDOS ALHEIOS - Correspondem a operações de tesouraria

3.2 Demonstração de execução orçamental da receita

Entidade: Faculdade de Ciências da Universidade de Lisboa (502618418)
Execução: 01.01.2017 a 31.12.2017

Unidade monetária: EUR

Rubrica	Descrição	Previsões Corrigidas	Previsões por Liquidar	Receitas por cobrar de períodos anteriores	Receitas liquidadas	Liquidações anuladas	Receitas cobradas brutas	Reembolsos e restituições		Receitas cobradas líquidas			Recebimentos diferidos	Receitas por cobrar no final do período	Liquidações de períodos futuros				
								Emitidos	Pagos	Períodos anteriores	Período corrente	Total			(n + 1)	(n + 2)	(n + 3)	(n + 4)	Períodos seguintes
Receita corrente																			
R1	Receita fiscal	0,00	0,00	0,00	0,00	0,00	0,00	0,00	0,00	0,00	0,00	0,00	0,00	0,00	0,00	0,00	0,00		
R1.1	Impostos diretos	0,00	0,00	0,00	0,00	0,00	0,00	0,00	0,00	0,00	0,00	0,00	0,00	0,00	0,00	0,00	0,00		
R1.2	Impostos indiretos	0,00	0,00	0,00	0,00	0,00	0,00	0,00	0,00	0,00	0,00	0,00	0,00	0,00	0,00	0,00	0,00		
R2	Contribuições para a segurança social, CGA e ADSE	0,00	0,00	0,00	0,00	0,00	0,00	0,00	0,00	0,00	0,00	0,00	0,00	0,00	0,00	0,00	0,00		
R3	Taxas, multas e outras penalidades	6,179,534.00	3,925,903.29	3,813,963.25	7,583,123.43	1,291,649.40	6,091,110.25	45,138.81	45,613.27	2,463,903.54	3,581,593.44	6,045,496.98	0,00	0,00	0,00	0,00	0,00		
R4	Rendimentos de propriedade	1,500.00	1,500.00	0,00	0,00	0,00	0,00	0,00	0,00	0,00	0,00	0,00	0,00	0,00	0,00	0,00	0,00		
R5	Transferências Correntes	26,247,053.00	112,605.54	0,00	26,500,022.87	140,364.33	26,241,540.16	0,00	0,00	0,00	26,241,540.16	26,241,540.16	0,00	0,00	0,00	0,00	0,00		
R5.1	Administrações Públicas	25,973,415.00	112,606.64	0,00	26,226,385.97	140,364.33	25,967,903.26	0,00	0,00	0,00	25,967,903.26	25,967,903.26	0,00	0,00	0,00	0,00	0,00		
R5.1.1	Administração Central - Estado	23,835,854.00	2.97	0,00	23,835,851.03	0,00	23,835,851.03	0,00	0,00	0,00	23,835,851.03	23,835,851.03	0,00	0,00	0,00	0,00	0,00		
R5.1.2	Administração Central - Outras entidades	2,137,561.00	112,609.61	0,00	2,390,534.94	140,364.33	2,132,052.23	0,00	0,00	0,00	2,132,052.23	2,132,052.23	0,00	0,00	0,00	0,00	0,00		
R5.1.3	Segurança Social	0,00	0,00	0,00	0,00	0,00	0,00	0,00	0,00	0,00	0,00	0,00	0,00	0,00	0,00	0,00	0,00		
R5.1.4	Administração Regional	0,00	0,00	0,00	0,00	0,00	0,00	0,00	0,00	0,00	0,00	0,00	0,00	0,00	0,00	0,00	0,00		
R5.1.5	Administração Local	0,00	0,00	0,00	0,00	0,00	0,00	0,00	0,00	0,00	0,00	0,00	0,00	0,00	0,00	0,00	0,00		
R5.2	Exterior - U E	239,969.00	0.85	0,00	239,968.15	0,00	239,968.15	0,00	0,00	0,00	239,968.15	239,968.15	0,00	0,00	0,00	0,00	0,00		
R5.3	Outras	33,669.00	0.25	0,00	33,668.75	0,00	33,668.75	0,00	0,00	0,00	33,668.75	33,668.75	0,00	0,00	0,00	0,00	0,00		
R6	Venda de bens e serviços	1,658,347.00	11,951.99	323,891.20	1,674,208.61	351,704.80	1,180,298.54	0,00	0,00	162,240.84	1,018,057.70	1,180,298.54	0,00	0,00	0,00	0,00	0,00		
R7	Outras receitas correntes	81,000.00	10,516.58	5,557.38	100,018.82	14,059.62	80,229.18	1,853.32	1,746.52	573.72	79,056.38	78,482.66	0,00	0,00	0,00	0,00	0,00		
Receita de capital																			
R9	Venda de bens de investimento	0,00	0,00	0,00	0,00	0,00	0,00	0,00	0,00	0,00	0,00	0,00	0,00	0,00	0,00	0,00	0,00		
R9	Transferências de Capital	4,750,603.00	3.21	0,00	4,750,599.79	0,00	4,750,599.79	0,00	0,00	0,00	4,750,599.79	4,750,599.79	0,00	0,00	0,00	0,00	0,00		
R9.1	Administrações Públicas	4,750,603.00	3.21	0,00	4,750,599.79	0,00	4,750,599.79	0,00	0,00	0,00	4,750,599.79	4,750,599.79	0,00	0,00	0,00	0,00	0,00		
R9.1.1	Administração Central - Estado	0,00	0,00	0,00	0,00	0,00	0,00	0,00	0,00	0,00	0,00	0,00	0,00	0,00	0,00	0,00	0,00		
R9.1.2	Administração Central - Outras entidades	4,750,603.00	3.21	0,00	4,750,599.79	0,00	4,750,599.79	0,00	0,00	0,00	4,750,599.79	4,750,599.79	0,00	0,00	0,00	0,00	0,00		
R9.1.3	Segurança Social	0,00	0,00	0,00	0,00	0,00	0,00	0,00	0,00	0,00	0,00	0,00	0,00	0,00	0,00	0,00	0,00		
R9.1.4	Administração Regional	0,00	0,00	0,00	0,00	0,00	0,00	0,00	0,00	0,00	0,00	0,00	0,00	0,00	0,00	0,00	0,00		
R9.1.5	Administração Local	0,00	0,00	0,00	0,00	0,00	0,00	0,00	0,00	0,00	0,00	0,00	0,00	0,00	0,00	0,00	0,00		
R9.2	Exterior - U E	0,00	0,00	0,00	0,00	0,00	0,00	0,00	0,00	0,00	0,00	0,00	0,00	0,00	0,00	0,00	0,00		
R9.3	Outras	0,00	0,00	0,00	0,00	0,00	0,00	0,00	0,00	0,00	0,00	0,00	0,00	0,00	0,00	0,00	0,00		
R10	Outras receitas de capital	0,00	0,00	0,00	0,00	0,00	0,00	0,00	0,00	0,00	0,00	0,00	0,00	0,00	0,00	0,00	0,00		
R11	Reposição não abatidas aos pagamentos	5,950.00	1,451.94	0,00	4,498.06	0,00	4,498.06	0,00	0,00	0,00	4,498.06	4,498.06	0,00	0,00	0,00	0,00	0,00		
R12	Receita com ativos financeiros	0,00	0,00	0,00	0,00	0,00	0,00	0,00	0,00	0,00	0,00	0,00	0,00	0,00	0,00	0,00	0,00		
R13	Receita com passivos financeiros	0,00	0,00	0,00	0,00	0,00	0,00	0,00	0,00	0,00	0,00	0,00	0,00	0,00	0,00	0,00	0,00		
R14	Saldo da gestão anterior - operações orçamentais	3,263,498.00	1.91	0,00	3,263,496.09	0,00	3,263,496.09	0,00	0,00	0,00	3,263,496.09	3,263,496.09	0,00	0,00	0,00	0,00	0,00		
Total		42,187,485.00	4,034,116.35	4,143,411.83	43,875,967.67	1,797,778.15	41,611,772.07	47,992.13	47,359.79	2,625,570.66	38,938,841.62	41,564,412.28	0,00	0,00	0,00	0,00	0,00	0,00	

3.3 Demonstração de execução orçamental da despesa

Entidade: Faculdade de Ciências da Universidade de Lisboa (502518418).
Execução: 01.01.2017 a 31.12.2017

Unidade monetária: EUR

Rubrica	Descrição	Despesas por pagar de períodos anteriores	Doações corrigidas	Cativos	Descativos	Doações disponíveis	Cabimentos	Compromissos	Obrigações	Despesas pagas brutas	Reposições abatidas aos pagamentos		Despesas pagas líquidas			Compromissos a transferir	Obrigações por pagar	Compromissos assumidos para períodos futuros					Obrigações para períodos futuros					
											Emiídas	Recebidas	Períodos anteriores	Período corrente	Total			(n+1)	(n+2)	(n+3)	(n+4)	Períodos seguintes	(n+1)	(n+2)	(n+3)	(n+4)	Períodos seguintes	
																												[10]
Despesa Corrente																												
D1	Despesas com o pessoal	0,00	31,906,628,00	0,00	0,00	438,979,22	31,167,648,78	31,167,648,78	31,166,905,49	30,983,452,27	1,061,74	1,061,74	256,233,15	31,238,628,63	30,962,390,55	0,00	0,00	0,00	0,00	0,00	0,00	0,00	0,00	0,00	0,00	0,00	0,00	0,00
D1.1	Remunerações Certas e Permanentes	0,00	25,047,339,00	0,00	0,00	169,562,40	24,877,776,57	24,877,776,57	24,876,828,39	24,827,822,68	1,061,74	1,061,74	0,00	24,826,760,94	24,826,760,94	0,00	0,00	0,00	0,00	0,00	0,00	0,00	0,00	0,00	0,00	0,00	0,00	0,00
D1.2	Abonos Variáveis ou Eventuais	0,00	519,011,00	0,00	0,00	140,217,26	378,793,74	378,793,74	378,793,74	369,393,95	0,00	0,00	0,00	369,393,95	369,393,95	0,00	0,00	0,00	0,00	0,00	0,00	0,00	0,00	0,00	0,00	0,00	0,00	0,00
D1.3	Segurança social	0,00	6,046,478,00	0,00	0,00	129,199,53	5,917,278,47	5,917,278,47	5,917,278,47	5,785,695,64	0,00	0,00	256,233,15	6,041,928,79	5,785,695,64	0,00	0,00	0,00	0,00	0,00	0,00	0,00	0,00	0,00	0,00	0,00	0,00	0,00
D2	Aquisição de bens e serviços	0,00	6,967,153,00	0,00	0,00	27,13,808,13	3,953,944,87	3,953,944,87	3,917,103,09	3,296,736,16	0,00	0,00	16,954,16	3,291,532,00	3,296,736,16	0,00	0,00	2,053,992,40	2,044,780,25	1,661,794,26	0,00	0,00	0,00	0,00	0,00	0,00	0,00	
D3	Juros e outros encargos	0,00	100,00	0,00	0,00	100,00	0,00	0,00	0,00	0,00	0,00	0,00	0,00	0,00	0,00	0,00	0,00	0,00	0,00	0,00	0,00	0,00	0,00	0,00	0,00	0,00	0,00	
D4	Transferências correntes	0,00	2,830,541,00	0,00	0,00	1,348,011,13	1,541,529,87	1,541,529,87	1,544,779,53	1,543,659,38	354,83	354,83	5,695,26	1,537,698,35	1,543,303,55	0,00	0,00	50,526,36	19,627,90	0,00	0,00	0,00	0,00	0,00	0,00	0,00	0,00	
D4.1	Administrações Públicas	0,00	569,103,00	0,00	0,00	1,828,21	567,274,79	567,274,79	567,274,79	567,274,79	0,00	0,00	5,695,26	561,579,59	567,274,79	0,00	0,00	19,827,90	19,627,90	0,00	0,00	0,00	0,00	0,00	0,00	0,00	0,00	
D4.1.1	Administração Central - Estado	0,00	0,00	0,00	0,00	0,00	0,00	0,00	0,00	0,00	0,00	0,00	0,00	0,00	0,00	0,00	0,00	0,00	0,00	0,00	0,00	0,00	0,00	0,00	0,00	0,00	0,00	
D4.1.2	Administração Central - Outras entidades	0,00	569,103,00	0,00	0,00	1,828,21	567,274,79	567,274,79	567,274,79	567,274,79	0,00	0,00	5,695,26	561,579,59	567,274,79	0,00	0,00	19,827,90	19,627,90	0,00	0,00	0,00	0,00	0,00	0,00	0,00	0,00	
D4.1.3	Segurança Social	0,00	0,00	0,00	0,00	0,00	0,00	0,00	0,00	0,00	0,00	0,00	0,00	0,00	0,00	0,00	0,00	0,00	0,00	0,00	0,00	0,00	0,00	0,00	0,00	0,00		
D4.1.4	Administração Regional	0,00	0,00	0,00	0,00	0,00	0,00	0,00	0,00	0,00	0,00	0,00	0,00	0,00	0,00	0,00	0,00	0,00	0,00	0,00	0,00	0,00	0,00	0,00	0,00	0,00		
D4.1.5	Administração Local	0,00	0,00	0,00	0,00	0,00	0,00	0,00	0,00	0,00	0,00	0,00	0,00	0,00	0,00	0,00	0,00	0,00	0,00	0,00	0,00	0,00	0,00	0,00	0,00	0,00		
D4.2	Instituições sem fins lucrativos	0,00	95,498,00	0,00	0,00	1,781,09	93,714,91	93,714,91	93,714,91	92,239,91	0,00	0,00	92,239,91	92,239,91	92,239,91	0,00	0,00	0,00	0,00	0,00	0,00	0,00	0,00	0,00	0,00	0,00	0,00	
D4.3	Famílias	0,00	2,174,637,00	0,00	0,00	1,544,399,89	830,237,11	830,237,11	829,485,73	829,840,62	354,83	354,83	0,00	829,485,73	829,485,73	0,00	0,00	30,698,48	0,00	0,00	0,00	0,00	0,00	0,00	0,00	0,00		
D4.4	Outras	0,00	54,303,06	0,00	0,00	1,94	54,303,06	54,303,06	54,303,06	54,303,06	0,00	0,00	0,00	54,303,06	54,303,06	0,00	0,00	0,00	0,00	0,00	0,00	0,00	0,00	0,00	0,00	0,00		
D5	Subsídios	0,00	0,00	0,00	0,00	0,00	0,00	0,00	0,00	0,00	0,00	0,00	0,00	0,00	0,00	0,00	0,00	0,00	0,00	0,00	0,00	0,00	0,00	0,00	0,00			
D6	Outras despesas correntes	0,00	323,952,00	0,00	0,00	85,810,58	238,171,42	238,171,42	238,171,42	161,146,54	0,00	0,00	237,25	160,969,29	161,146,54	0,00	0,00	0,00	0,00	0,00	0,00	0,00	0,00	0,00	0,00	0,00		
Despesa de Capital																												
D7	Investimento	0,00	1,290,381,00	0,00	0,00	674,720,85	615,660,15	614,245,41	554,434,79	552,846,56	0,00	0,00	24,900,00	527,946,56	552,846,56	0,00	0,00	5,115,56	0,00	0,00	0,00	0,00	0,00	0,00	0,00	0,00		
D8	Transferências de capital	0,00	0,00	0,00	0,00	0,00	0,00	0,00	0,00	0,00	0,00	0,00	0,00	0,00	0,00	0,00	0,00	0,00	0,00	0,00	0,00	0,00	0,00	0,00	0,00			
D8.1	Administrações Públicas	0,00	0,00	0,00	0,00	0,00	0,00	0,00	0,00	0,00	0,00	0,00	0,00	0,00	0,00	0,00	0,00	0,00	0,00	0,00	0,00	0,00	0,00	0,00	0,00			
D8.1.1	Administração Central - Estado	0,00	0,00	0,00	0,00	0,00	0,00	0,00	0,00	0,00	0,00	0,00	0,00	0,00	0,00	0,00	0,00	0,00	0,00	0,00	0,00	0,00	0,00	0,00	0,00			
D8.1.2	Administração Central - Outras entidades	0,00	0,00	0,00	0,00	0,00	0,00	0,00	0,00	0,00	0,00	0,00	0,00	0,00	0,00	0,00	0,00	0,00	0,00	0,00	0,00	0,00	0,00	0,00	0,00			
D8.1.3	Segurança Social	0,00	0,00	0,00	0,00	0,00	0,00	0,00	0,00	0,00	0,00	0,00	0,00	0,00	0,00	0,00	0,00	0,00	0,00	0,00	0,00	0,00	0,00	0,00	0,00			
D8.1.4	Administração Regional	0,00	0,00	0,00	0,00	0,00	0,00	0,00	0,00	0,00	0,00	0,00	0,00	0,00	0,00	0,00	0,00	0,00	0,00	0,00	0,00	0,00	0,00	0,00				
D8.1.5	Administração Local	0,00	0,00	0,00	0,00	0,00	0,00	0,00	0,00	0,00	0,00	0,00	0,00	0,00	0,00	0,00	0,00	0,00	0,00	0,00	0,00	0,00	0,00	0,00				
D8.2	Instituições sem fins lucrativos	0,00	0,00	0,00	0,00	0,00	0,00	0,00	0,00	0,00	0,00	0,00	0,00	0,00	0,00	0,00	0,00	0,00	0,00	0,00	0,00	0,00	0,00	0,00				
D8.3	Famílias	0,00	0,00	0,00	0,00	0,00	0,00	0,00	0,00	0,00	0,00	0,00	0,00	0,00	0,00	0,00	0,00	0,00	0,00	0,00	0,00	0,00	0,00	0,00				
D8.4	Outras	0,00	0,00	0,00	0,00	0,00	0,00	0,00	0,00	0,00	0,00	0,00	0,00	0,00	0,00	0,00	0,00	0,00	0,00	0,00	0,00	0,00	0,00	0,00				
D10	Despesa com ativos financeiros	0,00	5,000,00	0,00	0,00	5,000,00	5,000,00	5,000,00	5,000,00	5,000,00	0,00	0,00	5,000,00	5,000,00	5,000,00	0,00	0,00	0,00	0,00	0,00	0,00	0,00	0,00	0,00				
D11	Despesa com passivos financeiros	0,00	0,00	0,00	0,00	0,00	0,00	0,00	0,00	0,00	0,00	0,00	0,00	0,00	0,00	0,00	0,00	0,00	0,00	0,00	0,00	0,00	0,00	0,00				
D9	Outras despesas de capital	0,00	0,00	0,00	0,00	0,00	0,00	0,00	0,00	0,00	0,00	0,00	0,00	0,00	0,00	0,00	0,00	0,00	0,00	0,00	0,00	0,00	0,00	0,00				
Total		0,00	42,187,488,00	0,00	0,00	5,261,229,91	36,926,258,09	36,924,849,35	36,626,888,33	36,543,339,91	1,416,57	1,416,57	216,126,54	36,762,119,88	36,541,925,94	0,00	0,00	2,110,624,36	2,064,588,19	1,661,794,26	0,00	0,00	0,00	0,00	0,00			

3.4 Análise Orçamental

3.4.1 Receita

Durante o ano 2017 a receita cobrada pela Faculdade de Ciências da Universidade de Lisboa, acrescida da integração dos saldos de gerência de 2016, ascendeu a 41.564.412,28 €, a que corresponde um grau de execução orçamental da receita de 98,52% e que teve a sua origem nas fontes de financiamento indicadas no quadro seguinte:

Execução da receita por fonte de financiamento

em euros:

Fonte de Financiamento	2017			2016			Variação 2017/2016			
	Previsões Corrigidas (1)	Receita Cobrada (2)	Grau Execução (3)=(2)/(1)	Previsões Corrigidas (4)	Receita Cobrada (5)	Grau Execução (6)=(5)/(4)	Previsões Corrigidas (7)=(1)-(4)	% (8)	Receita Cobrada (9)=(2)-(5)	% (10)
311 - RG não afectas a proj. cofinanciados	23 775 415,00	23 775 415,00	100,00%	23 130 873,00	23 130 873,00	100,00%	644 542,00	2,79%	644 542,00	2,79%
313 - Saldos de RG não afectas a proj. cofinanciados	1 207 423,00	1 207 422,08	100,00%	1 633 364,00	1 633 363,76	100,00%	-425 941,00	-26,08%	-425 941,68	-26,08%
319 - Transferências de RG entre organismos	4 987 078,00	4 981 574,08	99,89%	4 039 140,00	4 025 131,15	99,65%	947 938,00	23,47%	956 442,93	23,76%
358 - Saldos de RG afectas a proj. cofinanciados	893,00	892,93	99,99%	0,00	0,00	0,00%	893,00		892,93	
359 - Transf.de RG entre org. afectas a proj. cofinanciados	1 372 785,00	1 372 781,75	100,00%	1 434,00	1 433,33	99,95%	1 371 351,00	95631,17%	1 371 348,42	95675,69%
411 - Feder - Competividade e internacionalização	165 069,00	165 068,47	100,00%	7 844,00	7 843,54	99,99%	157 225,00	2004,40%	157 224,93	2004,51%
414 - Feder - Lisboa 2020	205 036,00	205 035,01	100,00%	199 918,00	199 917,73	100,00%	5 118,00	2,56%	5 117,28	2,56%
443 - Fundo Social Europeu - PO capital humano	17 500,00	17 500,00	100,00%	0,00	0,00	0,00%	17 500,00		17 500,00	
452 - Feader - Programa de desenvolvimento rural continente	19 305,00	19 304,90	100,00%	251 259,00	251 258,96	100,00%	-231 954,00	-92,32%	-231 954,06	-92,32%
482 - Outros	346 514,00	346 509,39	100,00%	394 935,00	394 932,11	100,00%	-48 421,00	-12,26%	-48 422,72	-12,26%
488 - Saldos de fundos europeus	1 539 528,00	1 539 527,60	100,00%	1 469 012,00	1 469 009,54	100,00%	70 516,00	4,80%	70 518,06	4,80%
510 - Receitas própria do ano	7 960 000,00	7 342 444,99	92,24%	7 945 815,00	7 483 834,12	94,19%	14 185,00	0,18%	-141 389,13	-1,89%
520 - Saldos de RP transitados	515 654,00	515 653,48	100,00%	329 860,00	329 859,51	100,00%	185 794,00	56,33%	185 793,97	56,33%
540 - Transferências de RP entre organismos	75 285,00	75 282,60	100,00%	8 312,00	8 311,12	99,99%	66 973,00	805,74%	66 971,48	805,81%
Total	42 187 485,00	41 564 412,28	98,52%	39 411 766,00	38 935 767,87	98,79%	2 775 719,00	7,04%	2 628 644,41	6,75%

Considerando o Orçamento de receita, verifica-se que o montante 23 775 415,00 € correspondente à fonte de financiamento (FF) 311 – Dotação do Estado – representa 57% da receita cobrada, enquanto que a importância de 7.342.444,99 € teve origem na FF 510 – Receita Própria – representando 17% deste orçamento.

As Transferências de outras Instituições (FF 319 e 540), maioritariamente da Fundação para a Ciência e Tecnologia no valor de 5.056.856,68 €, representam 12%.

Os saldos transitados do ano anterior têm o valor de 3.263.496,09€. Por fim, a receita cobrada proveniente do Financiamento da UE (projetos), nas suas várias fontes (FSE, FEDER, FEADER, Outros) incluindo o saldo de anos anteriores, ascende a 2.292.945,37 €.

No quadro seguinte apresenta-se o resumo da distribuição da receita cobrada em 2017, por rúbrica:

Rubrica	Designação	2017						2016					
		Receitas Próprias	Receitas Gerais	Financiamento União Europeia	Empréstimos	Fundos Alheios	TOTAL	Receitas Próprias	Receitas Gerais	Financiamento União Europeia	Empréstimos	Fundos Alheios	TOTAL
	Operações orçamentais (1)	721 854,48	1 002 114,01	1 539 527,60	0,00	0,00	3 263 496,09	1 963 223,27		1 469 009,54		0,00	3 432 232,81
	Operações de tesouraria	0,00	0,00	0,00	0,00	247 153,19	247 153,19					134 668,51	134 668,51
	Saldo da gerência anterior	721 854,48	1 002 114,01	1 539 527,60	0,00	247 153,19	3 510 649,28	1 963 223,27		1 469 009,54		134 668,51	3 566 901,32
	Receita corrente	7 413 229,53	25 379 171,04	753 417,77	0,00	0,00	33 545 818,34	7 491 203,69	24 536 610,65	853 952,34	0,00	0,00	32 881 766,68
R1	Receita fiscal	0,00	0,00	0,00	0,00	0,00	0,00	0,00	0,00	0,00	0,00	0,00	0,00
R1.1	Impostos diretos	0,00	0,00	0,00	0,00	0,00	0,00	0,00	0,00	0,00	0,00	0,00	0,00
R1.2	Impostos indiretos	0,00	0,00	0,00	0,00	0,00	0,00	0,00	0,00	0,00	0,00	0,00	0,00
R2	Contribuições para a segurança social, CGA e ADSE	0,00	0,00	0,00	0,00	0,00	0,00	0,00	0,00	0,00	0,00	0,00	0,00
R3	Taxas, multas e outras penalidades	6 045 496,98	0,00	0,00	0,00	0,00	6 045 496,98	5 837 613,93	0,00	0,00	0,00	0,00	5 837 613,93
R4	Rendimentos de propriedade	0,00	0,00	0,00	0,00	0,00	0,00	224,28	0,00	0,00	0,00	0,00	224,28
R5	Transferências Correntes	108 951,35	25 379 171,04	753 417,77	0,00	0,00	26 241 540,16	71 932,79	24 536 610,65	853 952,34	0,00	0,00	25 462 495,78
R5.1	Administrações Públicas	75 282,60	25 379 171,04	513 449,62	0,00	0,00	25 967 903,26	8 311,12	24 536 610,65	786 572,44	0,00	0,00	25 331 494,21
R5.1.1	Administração Central - Estado	0,00	23 822 859,21	12 991,82	0,00	0,00	23 835 851,03	0,00	23 168 996,57	56 428,48	0,00	0,00	23 225 425,05
R5.1.2	Administração Central - Outras entidades	75 282,60	1 556 311,83	500 457,80	0,00	0,00	2 132 052,23	8 311,12	1 367 614,08	730 143,96	0,00	0,00	2 106 069,16
R5.1.3	Segurança Social	0,00	0,00	0,00	0,00	0,00	0,00	0,00	0,00	0,00	0,00	0,00	0,00
R5.1.4	Administração Regional	0,00	0,00	0,00	0,00	0,00	0,00	0,00	0,00	0,00	0,00	0,00	0,00
R5.1.5	Administração Local	0,00	0,00	0,00	0,00	0,00	0,00	0,00	0,00	0,00	0,00	0,00	0,00
R5.2	Exterior - U E	0,00	0,00	239 968,15	0,00	0,00	239 968,15	0,00	0,00	61 379,90	0,00	0,00	61 379,90
R5.3	Outras	33 668,75	0,00	0,00	0,00	0,00	33 668,75	63 621,67	0,00	6 000,00	0,00	0,00	69 621,67
R6	Venda de bens e serviços	1 180 298,54	0,00	0,00	0,00	0,00	1 180 298,54	1 522 862,27	0,00	0,00	0,00	0,00	1 522 862,27
R7	Outras receitas correntes	78 482,66	0,00	0,00	0,00	0,00	78 482,66	58 570,42	0,00	0,00	0,00	0,00	58 570,42
	Receita de capital	4 498,06	4 750 599,79	0,00	0,00	0,00	4 755 097,85	0,00	2 621 768,38	0,00	0,00	0,00	2 621 768,38
R8	Venda de bens de investimento	0,00	0,00	0,00	0,00	0,00	0,00	0,00	0,00	0,00	0,00	0,00	0,00
R9	Transferências de Capital	0,00	4 750 599,79	0,00	0,00	0,00	4 750 599,79	0,00	2 620 826,83	0,00	0,00	0,00	2 620 826,83
R9.1	Administrações Públicas	0,00	4 750 599,79	0,00	0,00	0,00	4 750 599,79	0,00	2 620 826,83	0,00	0,00	0,00	2 620 826,83
R9.1.1	Administração Central - Estado	0,00	0,00	0,00	0,00	0,00	0,00	0,00	0,00	0,00	0,00	0,00	0,00
R9.1.2	Administração Central - Outras entidades	0,00	4 750 599,79	0,00	0,00	0,00	4 750 599,79	0,00	2 620 826,83	0,00	0,00	0,00	2 620 826,83
R9.1.3	Segurança Social	0,00	0,00	0,00	0,00	0,00	0,00	0,00	0,00	0,00	0,00	0,00	0,00
R9.1.4	Administração Regional	0,00	0,00	0,00	0,00	0,00	0,00	0,00	0,00	0,00	0,00	0,00	0,00
R9.1.5	Administração Local	0,00	0,00	0,00	0,00	0,00	0,00	0,00	0,00	0,00	0,00	0,00	0,00
R9.2	Exterior - U E	0,00	0,00	0,00	0,00	0,00	0,00	0,00	0,00	0,00	0,00	0,00	0,00
R9.3	Outras	0,00	0,00	0,00	0,00	0,00	0,00	0,00	0,00	0,00	0,00	0,00	0,00
R10	Outras receitas de capital	0,00	0,00	0,00	0,00	0,00	0,00	0,00	0,00	0,00	0,00	0,00	0,00
R11	Reposições não abatidas aos pagamentos	4 498,06	0,00	0,00	0,00	0,00	4 498,06	0,00	941,55	0,00	0,00	0,00	941,55
	Total receita efetiva (2)	7 417 727,59	30 129 770,83	753 417,77	0,00	0,00	38 300 916,19	7 491 203,69	27 158 379,03	853 952,34	0,00	0,00	35 503 535,06
R12	Receita com ativos financeiros												
R13	Receita com passivos financeiros												
	Total receita não efetiva (3)	0,00	0,00	0,00	0,00	0,00	0,00	0,00	0,00	0,00	0,00	0,00	0,00
	Total receita (4) = (1) + (2) + (3)	8 139 582,07	31 131 884,84	2 292 945,37	0,00	0,00	41 564 412,28	9 454 426,96	27 158 379,03	2 322 961,88	0,00	0,00	38 935 767,87
	Operações orçamentais	759 514,81	2 900 943,73	1 362 030,40	0,00	0,00	5 022 488,94	721 854,48	1 002 114,01	1 539 527,60	0,00	0,00	3 263 496,09
	Operações de tesouraria	0,00	0,00	0,00	0,00	3 296,79	3 296,79	0,00	0,00	0,00	0,00	247 153,19	247 153,19
	Saldo para a gerência seguinte	759 514,81	2 900 943,73	1 362 030,40	0,00	3 296,79	5 025 785,73	721 854,48	1 002 114,01	1 539 527,60	0,00	247 153,19	3 510 649,28

São de salientar a receita de propinas no valor de 6.045.496,98€.

O valor em Transferências de Capital diz respeito, essencialmente, às transferências da FCT no âmbito de projetos e contratos programa de contratação de doutorados.

Em comparação com o ano de 2016, verifica-se que a receita teve um acréscimo de 6.75%, justificando-se maioritariamente com o aumento das transferências de outras entidades.

3.4.2 DESPESA

No que concerne à execução da despesa, os pagamentos realizados pela Faculdade de Ciências ascenderam a 36.541.923,34 €, a que corresponde um grau de execução de 86.62% face à dotação corrigida, conforme podemos observar no quadro seguinte, com a respetiva distribuição por fontes de financiamento.

em euros:

Fonte de Financiamento	2017			2016			Variação 2017/2016			
	Dotações corrigidas (1)	Despesa paga (2)	Grau execução (3)=(2)/(1)	Dotações corrigidas (4)	Despesa paga (5)	Grau execução (6)=(5)/(4)	Dotações corrigidas (7)=(1)-(4)	% (8)	Despesa paga (9)=(2)-(5)	% (10)
311 - RG não afectas a proj. cofinanciados	23 775 415,00	23 669 617,80	99,56%	23 130 873,00	23 130 864,22	100,00%	644 542,00	2,79%	538 753,58	2,33%
313 - Saldos de RG não afectas a proj. cofinanciados	1 207 423,00	983 805,67	81,48%	1 633 364,00	1 426 221,21	87,32%	-425 941,00	-26,08%	-442 415,54	-31,02%
319 - Transferências de RG entre organismos	4 987 078,00	3 559 209,30	71,37%	4 039 140,00	3 024 860,40	74,89%	947 938,00	23,47%	534 348,90	17,67%
358 - Saldos de RG afectas a proj. cofinanciados	893,00	0,00	0,00%	0,00	540,40	0,00%	893,00	0,00%	-540,40	-100,00%
359 - Transf.de RG entre org.afetas a proj. cofinanciados	1 372 785,00	0,00	0,00%	1 434,00	0,00	0,00%	1 371 351,00	95631,17%	0,00	0,00%
411 - Feder - Competividade e internacionalização	165 069,00	0,00	0,00%	0,00	2 084,85	0,00%	165 069,00		-2 084,85	-100,00%
414 - Feder - Lisboa 2020	205 036,00	0,00	0,00%	199 918,00	129 119,80	64,59%	5 118,00	2,56%	-129 119,80	-100,00%
443 - Fundo Social Europeu - PO capital humano	17 500,00	0,00	0,00%	0,00	0,00	0,00%	17 500,00		0,00	0,00%
452 - Feader - Programa de desenvolvimento rural continente	19 305,00	5 776,91	29,92%	251 259,00	56 952,47	22,67%	-231 954,00	-92,32%	-51 175,56	-89,86%
482 - Outros	346 514,00	17 804,62	5,14%	394 935,00	372 929,15	94,43%	-48 421,00	-12,26%	-355 124,53	-95,23%
488 - Saldos de fundos europeus	1 539 528,00	907 333,44	58,94%	1 469 012,00	222 348,01	15,14%	70 516,00	4,80%	684 985,43	308,07%
510 - Receitas própria do ano	7 960 000,00	6 975 500,48	87,63%	7 945 815,00	7 079 672,76	89,10%	14 185,00	0,18%	-104 172,28	-1,47%
520 - Saldos de RP transitados	515 654,00	422 875,12	82,01%	329 860,00	225 581,83	68,39%	185 794,00	56,33%	197 293,29	87,46%
540 - Transferências de RP entre organismos	75 285,00	0,00	0,00%	8 312,00	1 096,68	13,19%	66 973,00	805,74%	-1 096,68	-100,00%
Total	42 187 485,00	36 541 923,34	86,62%	39 403 922,00	35 672 271,78	90,53%	2 783 563,00	7,06%	869 651,56	2,44%

Relativamente às dotações de OE, as despesas pagas através das fontes de financiamento de OE (311, 313, 319 e 359) ascendem a 28.212.632,77€.

A despesa paga por Receita Própria (510, 520 e 540) foi de 7.398.375,60 €, onde assume maior relevância as despesas com a aquisição de bens e serviços

Segue-se o quadro relativo à distribuição total da despesa por rubrica.

Rubrica	Designação	2017						2016					
		Receitas Próprias	Receitas Gerais	Financiamento União Europeia	Empréstimos	Fundos Alheios	TOTAL	Receitas Próprias	Receitas Gerais	Financiamento União Europeia	Empréstimos	Fundos Alheios	TOTAL
	Despesa corrente	7 939 797,11	27 188 912,26	854 867,41	0,00	0,00	35 983 576,78	8 041 535,62	26 109 796,61	715 807,59	0,00	0,00	34 867 139,82
D1	Despesas com o pessoal	4 074 154,42	26 654 063,50	254 172,61	0,00	0,00	30 982 390,53	3 316 519,10	25 576 890,30	243 284,68	0,00	0,00	29 136 694,08
D1.1	Remunerações Certas e Permanentes	3 246 985,18	21 517 768,77	62 006,99	0,00	0,00	24 826 760,94	1 802 687,19	21 479 349,73	48 703,81	0,00	0,00	23 330 740,73
D1.2	Abonos Variáveis ou Eventuais	78 463,22	112 448,33	179 022,40	0,00	0,00	369 933,95	194 477,81	20 683,93	183 848,45	0,00	0,00	399 010,19
D1.3	Segurança social	748 706,02	5 023 846,40	13 143,22	0,00	0,00	5 785 695,64	1 319 354,10	4 076 856,64	10 732,42	0,00	0,00	5 406 943,16
D2	Aquisição de bens e serviços	2 976 713,87	144 737,83	175 284,46	0,00	0,00	3 296 736,16	3 197 044,66	75 359,60	204 521,25	0,00	0,00	3 476 925,51
D3	Juros e outros encargos	0,00	0,00	0,00	0,00	0,00	0,00	22,15	0,00	0,00	0,00	0,00	22,15
D4	Transferências correntes	728 127,89	389 945,67	425 229,99	0,00	0,00	1 543 303,55	1 217 794,53	430 546,71	267 679,06	0,00	0,00	1 916 020,30
D4.1	Administrações Públicas	218 756,38	245 968,43	102 549,98	0,00	0,00	567 274,79	609 936,41	263 099,14	0,00	0,00	0,00	873 035,55
D4.1.1	Administração Central - Estado	0,00	0,00	0,00	0,00	0,00	0,00	0,00	0,00	0,00	0,00	0,00	0,00
D4.1.2	Administração Central - Outras entidades	218 756,38	245 968,43	102 549,98	0,00	0,00	567 274,79	609 936,41	263 099,14	0,00	0,00	0,00	873 035,55
D4.1.3	Segurança Social	0,00	0,00	0,00	0,00	0,00	0,00	0,00	0,00	0,00	0,00	0,00	0,00
D4.1.4	Administração Regional	0,00	0,00	0,00	0,00	0,00	0,00	0,00	0,00	0,00	0,00	0,00	0,00
D4.1.5	Administração Local	0,00	0,00	0,00	0,00	0,00	0,00	0,00	0,00	0,00	0,00	0,00	0,00
D4.2	Instituições sem fins lucrativos	22 626,00	28 423,47	41 190,44	0,00	0,00	92 239,91	27 303,50	2 358,21	0,00	0,00	0,00	29 661,71
D4.3	Famílias	467 745,51	115 553,77	246 186,51	0,00	0,00	829 485,79	580 554,62	165 089,36	211 679,06	0,00	0,00	957 323,04
D4.4	Outras	19 000,00	0,00	35 303,06	0,00	0,00	54 303,06	0,00	0,00	56 000,00	0,00	0,00	56 000,00
D5	Subsídios	0,00	0,00	0,00	0,00	0,00	0,00	0,00	0,00	0,00	0,00	0,00	0,00
D6	Outras despesas correntes	160 800,93	165,26	180,35	0,00	0,00	161 146,54	310 155,18	27 000,00	322,60	0,00	0,00	337 477,78
	Despesa de capital	436 884,16	39 914,84	76 047,56	0,00	0,00	552 846,56	691 036,86	46 468,41	67 626,69	0,00	0,00	805 131,96
D7	Investimento	436 884,16	39 914,84	76 047,56	0,00	0,00	552 846,56	691 036,86	46 468,41	67 626,69	0,00	0,00	805 131,96
D8	Transferências de capital	0,00	0,00	0,00	0,00	0,00	0,00	0,00	0,00	0,00	0,00	0,00	0,00
D8.1	Administrações Públicas	0,00	0,00	0,00	0,00	0,00	0,00	0,00	0,00	0,00	0,00	0,00	0,00
D8.1.1	Administração Central - Estado	0,00	0,00	0,00	0,00	0,00	0,00	0,00	0,00	0,00	0,00	0,00	0,00
D8.1.2	Administração Central - Outras entidades	0,00	0,00	0,00	0,00	0,00	0,00	0,00	0,00	0,00	0,00	0,00	0,00
D8.1.3	Segurança Social	0,00	0,00	0,00	0,00	0,00	0,00	0,00	0,00	0,00	0,00	0,00	0,00
D8.1.4	Administração Regional	0,00	0,00	0,00	0,00	0,00	0,00	0,00	0,00	0,00	0,00	0,00	0,00
D8.1.5	Administração Local	0,00	0,00	0,00	0,00	0,00	0,00	0,00	0,00	0,00	0,00	0,00	0,00
D8.2	Instituições sem fins lucrativos	0,00	0,00	0,00	0,00	0,00	0,00	0,00	0,00	0,00	0,00	0,00	0,00
D8.3	Famílias	0,00	0,00	0,00	0,00	0,00	0,00	0,00	0,00	0,00	0,00	0,00	0,00
D8.4	Outras	0,00	0,00	0,00	0,00	0,00	0,00	0,00	0,00	0,00	0,00	0,00	0,00
D9	Outras despesas de capital	0,00	0,00	0,00	0,00	0,00	0,00	0,00	0,00	0,00	0,00	0,00	0,00
	Total despesa efetiva (1)	8 376 681,27	27 228 827,10	930 914,97	0,00	0,00	36 536 423,34	8 732 572,48	26 156 265,02	783 434,28	0,00	0,00	35 672 271,78
D10	Despesa com ativos financeiros	5 500,00	0,00	0,00	0,00	0,00	5 500,00	0,00	0,00	0,00	0,00	0,00	0,00
D11	Despesa com passivos financeiros	0,00	0,00	0,00	0,00	0,00	0,00	0,00	0,00	0,00	0,00	0,00	0,00
	Total despesa não efetiva (2)	5 500,00	0,00	0,00	0,00	0,00	5 500,00	0,00	0,00	0,00	0,00	0,00	0,00
	Total da despesa (3) = (1) + (2)	8 382 181,27	27 228 827,10	930 914,97	0,00	0,00	36 541 923,34	8 732 572,48	26 156 265,02	783 434,28	0,00	0,00	35 672 271,78

- Assume relevância o valor de 30.982.390,53 respeitante a despesas com pessoal, as quais correspondem a 84% das despesas totais;
- A aquisição de bens e serviços assume um valor de 3.296.736.16, representando 9% das despesas totais.

3.4.3 SALDO PARA A GERÊNCIA SEGUINTE

Conclui-se assim que, em termos de execução orçamental a receita cobrada no ano 2017, foi de 41.564.412,28€ a qual inclui os saldos da gerência anterior, e a Despesa paga ascendeu a 36.541.923,34€.

O Saldo para a gerência seguinte (2018) é de 5.022.488.94 €.

Evolução dos saldos de gerência

2017	5 022 488,94
2016	3 263 496,09
2015	1 886 824,72
2014	1 870 295,96
2013	1 727 473,13

3.5 Anexo às Demonstrações Orçamentais

O anexo às demonstrações orçamentais é composto pelos seguintes elementos:

3.5.1 Alterações Orçamentais da Receita

Unidade monetária: EUR

Rubricas [1]	Tipo [2]	Receita				Previsões corrigidas [7]=[3]+[4]+[5]+[6]	Observações [8]
		Previsões iniciais [3]	Alterações orçamentais				
			Inscrições / reforços [4]	Diminuições / anulações [5]	Créditos especiais [6]		
R.04.01.22.01	P	0.00	8,128.00	130,000.00	0.00	0.00	
R.04.01.22.01	Subtotal	3,286,496.00	8,128.00	130,000.00	0.00	3,164,624.00	
R.04.01.22.02	P	0.00	31,768.00	20,000.00	0.00	0.00	
R.04.01.22.02	Subtotal	1,015,670.00	31,768.00	20,000.00	0.00	1,027,438.00	
R.04.01.22.03	P	0.00	176,500.00	0.00	0.00	0.00	
R.04.01.22.03	Subtotal	348,346.00	176,500.00	0.00	0.00	524,846.00	
R.04.01.22.04	Subtotal	690,566.00	0.00	0.00	0.00	690,566.00	
R.04.01.22.05	P	0.00	70,437.00	0.00	0.00	0.00	
R.04.01.22.05	Subtotal	30,189.00	70,437.00	0.00	0.00	100,626.00	
R.04.01.22.06	P	0.00	114,399.00	0.00	0.00	0.00	
R.04.01.22.06	Subtotal	31,947.00	114,399.00	0.00	0.00	146,346.00	
R.04.01.99	P	0.00	45,068.00	0.00	0.00	0.00	
R.04.01.99	Subtotal	450,020.00	45,068.00	0.00	0.00	495,088.00	
R.04.02.01	P	0.00	8,000.00	0.00	0.00	0.00	
R.04.02.01	Subtotal	7,000.00	8,000.00	0.00	0.00	15,000.00	
R.04.02.99	P	0.00	8,767.00	0.00	0.00	0.00	
R.04.02.99	Subtotal	6,233.00	8,767.00	0.00	0.00	15,000.00	
R.05.02.01	Subtotal	1,500.00	0.00	0.00	0.00	1,500.00	
R.06.03.01.3057	Subtotal	23,775,415.00	0.00	0.00	0.00	23,775,415.00	
R.06.03.01.4394	M	0.00	47,282.00	0.00	0.00	0.00	
R.06.03.01.4394	Subtotal	0.00	47,282.00	0.00	0.00	47,282.00	
R.06.03.05.4199	M	0.00	133.00	1.00	31.00	0.00	
R.06.03.05.4199	Subtotal	0.00	133.00	1.00	31.00	163.00	
R.06.03.06.4199	M	0.00	529.00	529.00	2,832.00	0.00	
R.06.03.06.4199	Subtotal	0.00	529.00	529.00	2,832.00	2,832.00	
R.06.03.06.4221	M	0.00	0.00	0.00	10,162.00	0.00	
R.06.03.06.4221	Subtotal	0.00	0.00	0.00	10,162.00	10,162.00	
R.06.03.07.5298	M	0.00	0.00	362,351.00	589,622.00	0.00	
R.06.03.07.5298	P	0.00	265,368.00	812,614.00	0.00	0.00	
R.06.03.07.5298	Subtotal	585,343.00	265,368.00	1,174,965.00	589,622.00	265,368.00	
R.06.03.07.5353	M	0.00	11,273.00	0.00	0.00	0.00	
R.06.03.07.5353	P	0.00	2,506.88	2,506.88	0.00	0.00	

Rubricas [1]	Tipo [2]	Receita				Previsões corrigidas [7]=[3]+[4]+[5]+[6]	Observações [8]
		Previsões iniciais [3]	Alterações orçamentais				
			Inscrições / reforços [4]	Diminuições / anulações [5]	Creditos especiais [6]		
R.06.03.07.5353	Subtotal	0.00	13.779.88	2.506.88	0.00	11.273.00	
R.06.03.07.5723	M	0.00	4.496.00	0.00	0.00	0.00	
R.06.03.07.5723	P	0.00	4.495.36	4.495.36	0.00	0.00	
R.06.03.07.5723	Subtotal	0.00	8.991.36	4.495.36	0.00	4.496.00	
R.06.03.07.5763	M	0.00	0.00	0.00	47.333.00	0.00	
R.06.03.07.5763	Subtotal	0.00	0.00	0.00	47.333.00	47.333.00	
R.06.03.07.5764	M	0.00	0.00	0.00	5.017.00	0.00	
R.06.03.07.5764	Subtotal	0.00	0.00	0.00	5.017.00	5.017.00	
R.06.03.07.5848	M	0.00	0.00	0.00	22.935.00	0.00	
R.06.03.07.5848	P	0.00	24.932.00	0.00	0.00	0.00	
R.06.03.07.5848	Subtotal	0.00	24.932.00	0.00	22.935.00	47.867.00	
R.06.03.07.5865	M	0.00	8.390.00	8.390.00	134.584.00	0.00	
R.06.03.07.5865	P	0.00	722.351.50	134.584.50	0.00	0.00	
R.06.03.07.5865	Subtotal	0.00	730.741.50	142.974.50	134.584.00	722.351.00	
R.06.03.10.5298	M	0.00	0.00	0.00	312.335.00	0.00	
R.06.03.10.5298	Subtotal	0.00	0.00	0.00	312.335.00	312.335.00	
R.06.03.10.5736	M	0.00	2.145.00	0.00	218.180.00	0.00	
R.06.03.10.5736	Subtotal	0.00	2.145.00	0.00	218.180.00	220.325.00	
R.06.03.10.5854	M	0.00	735.00	0.00	0.00	0.00	
R.06.03.10.5854	P	0.00	0.16	0.16	0.00	0.00	
R.06.03.10.5854	Subtotal	0.00	735.16	0.16	0.00	735.00	
R.06.03.11.5298	M	0.00	0.00	0.00	346.671.00	0.00	
R.06.03.11.5298	Subtotal	0.00	0.00	0.00	346.671.00	346.671.00	
R.06.03.11.5736	M	0.00	0.00	0.00	19.305.00	0.00	
R.06.03.11.5736	Subtotal	0.00	0.00	0.00	19.305.00	19.305.00	
R.06.03.11.5807	M	0.00	0.00	0.00	17.500.00	0.00	
R.06.03.11.5807	Subtotal	0.00	0.00	0.00	17.500.00	17.500.00	
R.06.03.11.5854	P	0.00	0.82	0.82	0.00	0.00	
R.06.03.11.5854	M	0.00	0.00	0.00	3.308.00	0.00	
R.06.03.11.5854	Subtotal	0.00	0.82	0.82	3.308.00	3.308.00	
R.06.03.11.5865	M	0.00	0.00	0.00	10.007.00	0.00	
R.06.03.11.5865	Subtotal	0.00	0.00	0.00	10.007.00	10.007.00	
R.06.03.11.5875	M	0.00	0.00	0.00	23.434.00	0.00	

Rubricas [1]	Tipo [2]	Receita				Previsões corrigidas [7]=[3]+[4]+[5]+[6]	Observações [8]
		Previsões iniciais [3]	Alterações orçamentais				
			Inscrições / reforços [4]	Diminuições / anulações [5]	Creditos especiais [6]		
R.06.03.11.5875	Subtotal	0.00	0.00	0.00	23,434.00	23,434.00	
R.06.03.11.5876	P	0.00	12,737.25	12,737.25	0.00	0.00	
R.06.03.11.5876	M	0.00	20,000.00	0.00	60,236.00	0.00	
R.06.03.11.5876	Subtotal	0.00	32,737.25	12,737.25	60,236.00	80,236.00	
R.06.07.01	P	0.00	51,869.00	18,200.00	0.00	0.00	
R.06.07.01	Subtotal	0.00	51,869.00	18,200.00	0.00	33,669.00	
R.06.09.01	M	0.00	0.00	20,000.44	239,969.44	0.00	
R.06.09.01	Subtotal	20,000.00	0.00	20,000.44	239,969.44	239,969.00	
R.07.01.02	Subtotal	888.00	0.00	0.00	0.00	888.00	
R.07.01.03	Subtotal	7,368.00	0.00	0.00	0.00	7,368.00	
R.07.01.08	P	0.00	4,000.00	0.00	0.00	0.00	
R.07.01.08	Subtotal	0.00	4,000.00	0.00	0.00	4,000.00	
R.07.01.99	Subtotal	30,699.00	0.00	0.00	0.00	30,699.00	
R.07.02.01	P	0.00	0.00	367,736.00	0.00	0.00	
R.07.02.01	Subtotal	1,240,612.00	0.00	367,736.00	0.00	872,876.00	
R.07.02.02	P	0.00	0.00	22,000.00	0.00	0.00	
R.07.02.02	Subtotal	587,061.00	0.00	22,000.00	0.00	565,061.00	
R.07.02.04	P	0.00	4,000.00	0.00	0.00	0.00	
R.07.02.04	Subtotal	13,179.00	4,000.00	0.00	0.00	17,179.00	
R.07.02.05	Subtotal	4,244.00	0.00	0.00	0.00	4,244.00	
R.07.02.99	P	0.00	4,000.00	0.00	0.00	0.00	
R.07.02.99	Subtotal	147,032.00	4,000.00	0.00	0.00	151,032.00	
R.07.03.99	Subtotal	5,000.00	0.00	0.00	0.00	5,000.00	
R.08.01.99	P	0.00	31,000.00	0.00	0.00	0.00	
R.08.01.99	Subtotal	50,000.00	31,000.00	0.00	0.00	81,000.00	
R.10.03.08.5298	P	0.00	2,244,617.01	2,310,070.01	0.00	0.00	
R.10.03.08.5298	M	0.00	30,086.00	80,502.00	584,888.00	0.00	
R.10.03.08.5298	Subtotal	3,442,357.00	2,274,703.01	2,390,572.01	584,888.00	3,911,376.00	
R.10.03.09.5298	M	0.00	1.00	139,617.00	0.00	0.00	
R.10.03.09.5298	Subtotal	139,616.00	1.00	139,617.00	0.00	0.00	
R.10.03.09.5736	M	0.00	136,604.00	0.00	702,623.00	0.00	
R.10.03.09.5736	Subtotal	0.00	136,604.00	0.00	702,623.00	839,227.00	
R.15.01.01	Subtotal	5,950.00	0.00	0.00	0.00	5,950.00	
R.16.01.01	M	0.00	0.00	0.00	3,263,498.00	0.00	
R.16.01.01	Subtotal	0.00	0.00	0.00	3,263,498.00	3,263,498.00	
	Total	35,922,731.00	4,096,618.98	4,446,335.42	6,614,470.44	42,187,485.00	

O Contabilista Público,
Em 02 de Agosto de 2018.

O Órgão de Gestão
Em 02 de Agosto de 2018.

3.5.2 Alterações Orçamentais da Despesa

Unidade monetária: EUR

Rubricas [1]	Tipo [2]	Despesa					Observações [8]
		Dotações iniciais [3]	Alterações orçamentais			Dotações corrigidas [7]=[3]+[4]+[5]+[6]	
			Inscrições /reforços [4]	Diminuições / anulações [5]	Créditos especiais [6]		
D.01.01.03	P	0.00	9,843,848.00	494,128.00	0.00	0.00	
D.01.01.03	Subtotal	8,797,680.00	9,843,848.00	494,128.00	0.00	18,147,400.00	
D.01.01.05	P	0.00	1,178,414.00	10,478,204.00	0.00	0.00	
D.01.01.05	M	0.00	0.00	0.00	265,000.00	0.00	
D.01.01.05	Subtotal	11,687,491.00	1,178,414.00	10,478,204.00	265,000.00	2,652,701.00	
D.01.01.07	P	0.00	500.00	0.00	0.00	0.00	
D.01.01.07	Subtotal	6,000.00	500.00	0.00	0.00	6,500.00	
D.01.01.08	P	0.00	11,540.00	0.00	0.00	0.00	
D.01.01.08	Subtotal	30,000.00	11,540.00	0.00	0.00	41,540.00	
D.01.01.11	P	0.00	1,033.00	4,430.00	0.00	0.00	
D.01.01.11	Subtotal	37,869.00	1,033.00	4,430.00	0.00	34,472.00	
D.01.01.12	P	0.00	84,771.00	61,176.00	0.00	0.00	
D.01.01.12	Subtotal	0.00	84,771.00	61,176.00	0.00	23,595.00	
D.01.01.13	P	0.00	108,747.00	87,931.00	0.00	0.00	
D.01.01.13	M	0.00	0.00	0.00	10,000.00	0.00	
D.01.01.13	Subtotal	559,272.00	108,747.00	87,931.00	10,000.00	590,088.00	
D.01.01.14.SF	M	0.00	0.00	0.00	44,200.00	0.00	
D.01.01.14.SF	P	0.00	338,535.00	292,701.00	0.00	0.00	
D.01.01.14.SF	Subtotal	1,714,672.00	338,535.00	292,701.00	44,200.00	1,804,706.00	
D.01.01.14.SN	M	0.00	0.00	0.00	44,200.00	0.00	
D.01.01.14.SN	P	0.00	259,308.00	271,843.00	0.00	0.00	
D.01.01.14.SN	Subtotal	1,714,672.00	259,308.00	271,843.00	44,200.00	1,746,337.00	
D.01.01.15	P	0.00	38,852.00	38,852.00	0.00	0.00	
D.01.01.15	Subtotal	0.00	38,852.00	38,852.00	0.00	0.00	
D.01.02.02	P	0.00	500.00	3,819.00	0.00	0.00	
D.01.02.02	Subtotal	4,500.00	500.00	3,819.00	0.00	1,181.00	
D.01.02.04	P	0.00	97,130.90	90,484.90	0.00	0.00	
D.01.02.04	M	0.00	0.00	0.00	66,000.00	0.00	
D.01.02.04	Subtotal	15,000.00	97,130.90	90,484.90	66,000.00	87,646.00	
D.01.02.05	P	0.00	100.00	278.00	0.00	0.00	
D.01.02.05	Subtotal	1,898.00	100.00	278.00	0.00	1,720.00	
D.01.02.07	P	0.00	433,742.00	440,001.00	0.00	0.00	
D.01.02.07	M	0.00	0.00	0.00	150,000.00	0.00	
D.01.02.07	Subtotal	210,000.00	433,742.00	440,001.00	150,000.00	353,741.00	
D.01.02.12.A0	P	0.00	50,454.00	45,891.00	0.00	0.00	
D.01.02.12.A0	Subtotal	0.00	50,454.00	45,891.00	0.00	4,563.00	
D.01.02.14	M	0.00	0.00	0.00	55,000.00	0.00	
D.01.02.14	P	0.00	71,135.00	60,475.00	0.00	0.00	
D.01.02.14	Subtotal	4,500.00	71,135.00	60,475.00	55,000.00	70,160.00	
D.01.03.03	P	0.00	0.00	483.00	0.00	0.00	
D.01.03.03	Subtotal	1,796.00	0.00	483.00	0.00	1,313.00	
D.01.03.04	P	0.00	3,702.00	732.00	0.00	0.00	
D.01.03.04	Subtotal	4,647.00	3,702.00	732.00	0.00	7,617.00	
D.01.03.05.A0A0	P	0.00	354,198.00	235,240.00	0.00	0.00	
D.01.03.05.A0A0	Subtotal	4,314,083.00	354,198.00	235,240.00	0.00	4,433,041.00	
D.01.03.05.A0B0	P	0.00	583,875.00	527,979.00	0.00	0.00	
D.01.03.05.A0B0	M	0.00	0.00	0.00	77,500.00	0.00	
D.01.03.05.A0B0	Subtotal	1,344,875.00	583,875.00	527,979.00	77,500.00	1,478,271.00	
D.01.03.06	P	0.00	2,375.00	0.00	0.00	0.00	
D.01.03.06	Subtotal	0.00	2,375.00	0.00	0.00	2,375.00	
D.01.03.10.DO	P	0.00	114,583.00	0.00	0.00	0.00	
D.01.03.10.DO	Subtotal	0.00	114,583.00	0.00	0.00	114,583.00	
D.01.03.10.P0	P	0.00	3,129.00	0.00	0.00	0.00	
D.01.03.10.P0	Subtotal	0.00	3,129.00	0.00	0.00	3,129.00	
D.01.03.10.SS	P	0.00	0.00	3,000.00	0.00	0.00	
D.01.03.10.SS	Subtotal	3,149.00	0.00	3,000.00	0.00	149.00	
D.02.01.01	P	0.00	492,248.79	612,419.79	0.00	0.00	

Rubricas [1]	Tipo [2]	Despesa				Dotações corrigidas [7]=[3]+[4]+[5]+[6]	Observações [8]
		Dotações iniciais [3]	Alterações orçamentais				
			Inscrições /reforços [4]	Diminuições / anulações [5]	Créditos especiais [6]		
D.02.01.01	M	0.00	54,284.00	54,284.00	95,000.00	0.00	
D.02.01.01	Subtotal	250,000.00	546,532.79	666,703.79	95,000.00	224,829.00	
D.02.01.02	M	0.00	0.00	0.00	10,000.00	0.00	
D.02.01.02	P	0.00	11,601.00	11,200.00	0.00	0.00	
D.02.01.02	Subtotal	1,200.00	11,601.00	11,200.00	10,000.00	11,601.00	
D.02.01.04	P	0.00	59,692.46	53,487.46	0.00	0.00	
D.02.01.04	M	0.00	0.00	0.00	25,000.00	0.00	
D.02.01.04	Subtotal	20,000.00	59,692.46	53,487.46	25,000.00	51,205.00	
D.02.01.07	P	0.00	6,417.45	181.45	0.00	0.00	
D.02.01.07	Subtotal	0.00	6,417.45	181.45	0.00	6,236.00	
D.02.01.08.A0	P	0.00	15,307.00	317.00	0.00	0.00	
D.02.01.08.A0	Subtotal	0.00	15,307.00	317.00	0.00	14,990.00	
D.02.01.08.B0	P	0.00	501.00	101.00	0.00	0.00	
D.02.01.08.B0	Subtotal	0.00	501.00	101.00	0.00	400.00	
D.02.01.08.C0	P	0.00	35,918.92	42,417.92	0.00	0.00	
D.02.01.08.C0	M	0.00	2,104.00	2,104.00	15,000.00	0.00	
D.02.01.08.C0	Subtotal	20,000.00	38,022.92	44,521.92	15,000.00	28,501.00	
D.02.01.11	P	0.00	143.89	43.89	0.00	0.00	
D.02.01.11	Subtotal	0.00	143.89	43.89	0.00	100.00	
D.02.01.12	P	0.00	187.00	187.00	0.00	0.00	
D.02.01.12	Subtotal	0.00	187.00	187.00	0.00	0.00	
D.02.01.14	P	0.00	14,421.00	25,761.00	0.00	0.00	
D.02.01.14	M	0.00	0.00	0.00	20,000.00	0.00	
D.02.01.14	Subtotal	5,760.00	14,421.00	25,761.00	20,000.00	14,420.00	
D.02.01.15	P	0.00	996.00	1,339.00	0.00	0.00	
D.02.01.15	Subtotal	1,243.00	996.00	1,339.00	0.00	900.00	
D.02.01.17	M	0.00	0.00	0.00	115,000.00	0.00	
D.02.01.17	P	0.00	387,450.14	571,271.14	0.00	0.00	
D.02.01.17	Subtotal	160,000.00	387,450.14	571,271.14	115,000.00	91,179.00	
D.02.01.18	P	0.00	70,287.00	89,604.00	0.00	0.00	
D.02.01.18	M	0.00	0.00	0.00	50,000.00	0.00	
D.02.01.18	Subtotal	5,000.00	70,287.00	89,604.00	50,000.00	35,683.00	
D.02.01.20	P	0.00	2,000.00	2,000.00	0.00	0.00	
D.02.01.20	M	0.00	0.00	0.00	2,000.00	0.00	
D.02.01.20	Subtotal	0.00	2,000.00	2,000.00	2,000.00	2,000.00	
D.02.01.21	P	0.00	674,427.87	811,981.87	0.00	0.00	
D.02.01.21	M	0.00	0.00	0.00	195,000.00	0.00	
D.02.01.21	Subtotal	168,000.00	674,427.87	811,981.87	195,000.00	225,446.00	
D.02.02.01.B0	P	0.00	1,658,847.65	1,661,970.65	0.00	0.00	
D.02.02.01.B0	Subtotal	1,235,844.00	1,658,847.65	1,661,970.65	0.00	1,232,721.00	
D.02.02.02	P	0.00	625,933.00	582,773.00	0.00	0.00	
D.02.02.02	Subtotal	581,780.00	625,933.00	582,773.00	0.00	624,940.00	
D.02.02.03	P	0.00	866,400.18	785,073.18	0.00	0.00	
D.02.02.03	M	0.00	0.00	0.00	180,000.00	0.00	
D.02.02.03	Subtotal	31,000.00	866,400.18	785,073.18	180,000.00	292,327.00	
D.02.02.08	P	0.00	9,314.60	11,045.60	0.00	0.00	
D.02.02.08	Subtotal	11,092.00	9,314.60	11,045.60	0.00	9,361.00	
D.02.02.09.B0	P	0.00	9,169.00	17,757.00	0.00	0.00	
D.02.02.09.B0	Subtotal	17,457.00	9,169.00	17,757.00	0.00	8,869.00	
D.02.02.09.C0	P	0.00	7,541.00	3,984.00	0.00	0.00	
D.02.02.09.C0	Subtotal	3,684.00	7,541.00	3,984.00	0.00	7,241.00	
D.02.02.09.D0	P	0.00	15,400.00	16,114.00	0.00	0.00	
D.02.02.09.D0	Subtotal	15,981.00	15,400.00	16,114.00	0.00	15,267.00	
D.02.02.09.F0	P	0.00	33,533.00	41,236.00	0.00	0.00	
D.02.02.09.F0	Subtotal	31,315.00	33,533.00	41,236.00	0.00	23,612.00	
D.02.02.10	M	0.00	0.00	0.00	70,000.00	0.00	
D.02.02.10	P	0.00	98,954.42	136,114.42	0.00	0.00	
D.02.02.10	Subtotal	7,610.00	98,954.42	136,114.42	70,000.00	40,450.00	
D.02.02.11	P	0.00	882.00	516.00	0.00	0.00	
D.02.02.11	Subtotal	511.00	882.00	516.00	0.00	877.00	
D.02.02.12.B0	P	0.00	24,280.00	18,528.00	0.00	0.00	
D.02.02.12.B0	Subtotal	15,755.00	24,280.00	18,528.00	0.00	21,507.00	
D.02.02.13	M	0.00	0.00	20,000.00	159,000.00	0.00	
D.02.02.13	P	0.00	475,309.25	589,486.25	0.00	0.00	
D.02.02.13	Subtotal	204,703.00	475,309.25	609,486.25	159,000.00	229,526.00	

Rubricas [1]	Tipo [2]	Despesa				Observações [8]	
		Dotações iniciais [3]	Alterações orçamentais				Dotações corrigidas [7]=[3]+[4]+[5]+[6]
			Inscrições /reforços [4]	Diminuições / anulações [5]	Créditos especiais [6]		
D.02.02.14.B0	P	0.00	1,300.00	642.00	0.00	0.00	
D.02.02.14.B0	Subtotal	0.00	1,300.00	642.00	0.00	658.00	
D.02.02.14.C0	P	0.00	12,070.00	0.00	0.00	0.00	
D.02.02.14.C0	Subtotal	0.00	12,070.00	0.00	0.00	12,070.00	
D.02.02.14.D0	P	0.00	20,000.00	31,070.00	0.00	0.00	
D.02.02.14.D0	M	0.00	0.00	0.00	20,000.00	0.00	
D.02.02.14.D0	Subtotal	11,070.00	20,000.00	31,070.00	20,000.00	20,000.00	
D.02.02.15.A0	P	0.00	140.00	40.00	0.00	0.00	
D.02.02.15.A0	Subtotal	0.00	140.00	40.00	0.00	100.00	
D.02.02.15.B0	P	0.00	2,430.00	3,160.00	0.00	0.00	
D.02.02.15.B0	Subtotal	3,000.00	2,430.00	3,160.00	0.00	2,270.00	
D.02.02.16	P	0.00	1,664.00	1,000.00	0.00	0.00	
D.02.02.16	Subtotal	1,000.00	1,664.00	1,000.00	0.00	1,664.00	
D.02.02.17	M	0.00	0.00	0.00	20,000.00	0.00	
D.02.02.17	P	0.00	29,671.00	34,295.00	0.00	0.00	
D.02.02.17	Subtotal	4,000.00	29,671.00	34,295.00	20,000.00	19,376.00	
D.02.02.18	P	0.00	329,860.00	356,373.00	0.00	0.00	
D.02.02.18	Subtotal	339,335.00	329,860.00	356,373.00	0.00	312,822.00	
D.02.02.19.A0A0	P	0.00	15,705.00	2,102.00	0.00	0.00	
D.02.02.19.A0A0	Subtotal	0.00	15,705.00	2,102.00	0.00	13,603.00	
D.02.02.19.A0B0	P	0.00	0.00	152,644.00	0.00	0.00	
D.02.02.19.A0B0	Subtotal	152,644.00	0.00	152,644.00	0.00	0.00	
D.02.02.19.B0	P	0.00	9,682.00	592.00	0.00	0.00	
D.02.02.19.B0	Subtotal	0.00	9,682.00	592.00	0.00	9,090.00	
D.02.02.19.C0	P	0.00	193,185.99	10,272.99	0.00	0.00	
D.02.02.19.C0	Subtotal	0.00	193,185.99	10,272.99	0.00	182,913.00	
D.02.02.20.A0C0	P	0.00	44,965.00	29,856.00	0.00	0.00	
D.02.02.20.A0C0	Subtotal	0.00	44,965.00	29,856.00	0.00	15,109.00	
D.02.02.20.C0	P	0.00	1,241.00	890.00	0.00	0.00	
D.02.02.20.C0	Subtotal	0.00	1,241.00	890.00	0.00	351.00	
D.02.02.20.E0	P	0.00	614,123.40	870,545.40	0.00	0.00	
D.02.02.20.E0	M	0.00	0.00	0.00	230,000.00	0.00	
D.02.02.20.E0	Subtotal	309,386.00	614,123.40	870,545.40	230,000.00	282,964.00	
D.02.02.25	P	0.00	1,875,667.09	1,778,532.09	0.00	0.00	
D.02.02.25	M	0.00	198,998.54	39,382.98	1,629,770.44	0.00	
D.02.02.25	Subtotal	93,454.00	2,074,665.63	1,817,915.07	1,629,770.44	1,979,975.00	
D.03.05.02.J0	P	0.00	100.00	0.00	0.00	0.00	
D.03.05.02.J0	Subtotal	0.00	100.00	0.00	0.00	100.00	
D.04.01.02	P	0.00	35,129.00	0.00	0.00	0.00	
D.04.01.02	Subtotal	0.00	35,129.00	0.00	0.00	35,129.00	
D.04.03.05.5266	P	0.00	55,624.00	27,812.00	0.00	0.00	
D.04.03.05.5266	Subtotal	0.00	55,624.00	27,812.00	0.00	27,812.00	
D.04.03.05.5286	P	0.00	280.00	0.00	0.00	0.00	
D.04.03.05.5286	Subtotal	0.00	280.00	0.00	0.00	280.00	
D.04.03.05.5298	P	0.00	895.00	0.00	0.00	0.00	
D.04.03.05.5298	Subtotal	0.00	895.00	0.00	0.00	895.00	
D.04.03.05.5355	P	0.00	6,800.00	6,800.00	0.00	0.00	
D.04.03.05.5355	M	0.00	0.00	0.00	6,800.00	0.00	
D.04.03.05.5355	Subtotal	0.00	6,800.00	6,800.00	6,800.00	6,800.00	
D.04.03.05.5498	P	0.00	21,061.00	11,350.00	0.00	0.00	
D.04.03.05.5498	Subtotal	0.00	21,061.00	11,350.00	0.00	9,711.00	
D.04.03.05.5724	P	0.00	27,322.00	0.00	0.00	0.00	
D.04.03.05.5724	Subtotal	0.00	27,322.00	0.00	0.00	27,322.00	
D.04.03.05.5840	P	0.00	86,761.00	0.00	0.00	0.00	
D.04.03.05.5840	Subtotal	0.00	86,761.00	0.00	0.00	86,761.00	
D.04.03.05.5865	P	0.00	99,716.00	33,048.00	0.00	0.00	
D.04.03.05.5865	Subtotal	0.00	99,716.00	33,048.00	0.00	66,668.00	
D.04.03.05.5876	P	0.00	282,680.00	42,377.00	0.00	0.00	
D.04.03.05.5876	Subtotal	0.00	282,680.00	42,377.00	0.00	240,303.00	
D.04.03.09.5309	P	0.00	13,465.00	0.00	0.00	0.00	
D.04.03.09.5309	Subtotal	0.00	13,465.00	0.00	0.00	13,465.00	
D.04.03.09.5498	P	0.00	13,800.00	0.00	0.00	0.00	
D.04.03.09.5498	Subtotal	0.00	13,800.00	0.00	0.00	13,800.00	
D.04.03.09.5841	P	0.00	75,286.00	0.00	0.00	0.00	
D.04.03.09.5841	Subtotal	0.00	75,286.00	0.00	0.00	75,286.00	

Rúbricas [1]	Tipo [2]	Despesa				Dotações corrigidas [7]=[3]+[4]+[5]+[6]	Observações [8]
		Dotações iniciais [3]	Alterações orçamentais				
			Inscrições /reforços [4]	Diminuições / anulações [5]	Créditos especiais [6]		
D.04.07.01	P	0.00	104,856.00	9,360.00	0.00	0.00	
D.04.07.01	Subtotal	0.00	104,856.00	9,360.00	0.00	95,496.00	
D.04.08.02.B0	M	0.00	0.00	0.00	1,550,000.00	0.00	
D.04.08.02.B0	P	0.00	2,350,547.91	2,375,910.91	0.00	0.00	
D.04.08.02.B0	Subtotal	650,000.00	2,350,547.91	2,375,910.91	1,550,000.00	2,174,637.00	
D.04.09.01	P	0.00	6,176.00	0.00	0.00	0.00	
D.04.09.01	Subtotal	0.00	6,176.00	0.00	0.00	6,176.00	
D.04.09.02	P	0.00	13,000.00	0.00	0.00	0.00	
D.04.09.02	Subtotal	0.00	13,000.00	0.00	0.00	13,000.00	
D.06.02.01	P	0.00	25,130.86	52,544.86	0.00	0.00	
D.06.02.01	M	0.00	0.00	0.00	20,000.00	0.00	
D.06.02.01	Subtotal	10,000.00	25,130.86	52,544.86	20,000.00	2,586.00	
D.06.02.03.A0	P	0.00	846,744.00	1,185,586.00	0.00	0.00	
D.06.02.03.A0	M	0.00	0.00	0.00	310,000.00	0.00	
D.06.02.03.A0	Subtotal	350,000.00	846,744.00	1,185,586.00	310,000.00	321,158.00	
D.06.02.03.A009	P	0.00	238.00	0.00	0.00	0.00	
D.06.02.03.A009	Subtotal	0.00	238.00	0.00	0.00	238.00	
D.07.01.03.B0B0	P	0.00	78,831.00	20,640.00	0.00	0.00	
D.07.01.03.B0B0	M	0.00	0.54	489,332.54	400,000.00	0.00	
D.07.01.03.B0B0	Subtotal	159,616.00	78,831.54	509,972.54	400,000.00	128,475.00	
D.07.01.07.B0A0	P	0.00	46,890.00	1,226.00	0.00	0.00	
D.07.01.07.B0A0	Subtotal	0.00	46,890.00	1,226.00	0.00	45,664.00	
D.07.01.07.B0B0	P	0.00	328,137.00	509,810.00	0.00	0.00	
D.07.01.07.B0B0	M	0.00	0.00	0.00	620,000.00	0.00	
D.07.01.07.B0B0	Subtotal	210,000.00	328,137.00	509,810.00	620,000.00	648,327.00	
D.07.01.07.B0C0	P	0.00	51,977.00	329.00	0.00	0.00	
D.07.01.07.B0C0	Subtotal	0.00	51,977.00	329.00	0.00	51,648.00	
D.07.01.08.B0B0	P	0.00	111,049.00	59,614.00	0.00	0.00	
D.07.01.08.B0B0	Subtotal	5,000.00	111,049.00	59,614.00	0.00	56,435.00	
D.07.01.09.B0B0	P	0.00	310,754.00	413,171.00	0.00	0.00	
D.07.01.09.B0B0	M	0.00	0.00	0.00	20,000.00	0.00	
D.07.01.09.B0B0	Subtotal	155,000.00	310,754.00	413,171.00	20,000.00	72,583.00	
D.07.01.10.B0B0	P	0.00	441,965.32	521,545.32	0.00	0.00	
D.07.01.10.B0B0	M	0.00	0.00	0.00	140,000.00	0.00	
D.07.01.10.B0B0	Subtotal	210,000.00	441,965.32	521,545.32	140,000.00	270,420.00	
D.07.01.11.B0	P	0.00	2,954.00	1,095.00	0.00	0.00	
D.07.01.11.B0	Subtotal	0.00	2,954.00	1,095.00	0.00	1,859.00	
D.07.01.12.B0	P	0.00	876.00	0.00	0.00	0.00	
D.07.01.12.B0	Subtotal	0.00	876.00	0.00	0.00	876.00	
D.07.01.13.B0	P	0.00	4,700.00	4,700.00	0.00	0.00	
D.07.01.13.B0	Subtotal	0.00	4,700.00	4,700.00	0.00	0.00	
D.07.02.07	P	0.00	14,094.00	19,187.00	0.00	0.00	
D.07.02.07	Subtotal	19,187.00	14,094.00	19,187.00	0.00	14,094.00	
D.09.08.11	P	0.00	5,500.00	0.00	0.00	0.00	
D.09.08.11	Subtotal	0.00	5,500.00	0.00	0.00	5,500.00	
Total		35,922,731.00	28,048,066.17	28,397,782.61	6,614,470.44	42,187,485.00	

O Contabilista Publico,
Em 02 de Agosto de 2018.

O Órgão de Gestão
Em 02 de Agosto de 2018.

3.5.3 Operações de Tesouraria

Unidade monetária:EUR

Código das Contas	Designação	Saldo Inicial	Recebimentos	Pagamentos	Saldo Final
0719 / 0729	Outras despesas de oper. tesouraria	247,153.19	348,463.10	592,319.50	3,296.79
	Total	247,153.19	348,463.10	592,319.50	3,296.79

O Contabilista Público,
Em 31 de Dezembro de 2017.

O Órgão de Gestão
Em 31 de Dezembro de 2017.

3.5.4 Contratação Administrativa

3.5.4.1 Situação dos contratos

Entidade: Faculdade de Ciências da Universidade de Lisboa (502 618 418)
Execução: 01.01.2017 a 31.12.2017

Unidade monetária: EUR

Entidade	Contrato				Visto do Tribunal de Contas		Data do primeiro pagamento	Pagamentos no período					Pagamentos acumulados					Observações
	Objeto	Data	Valor	Preço contratual	Número do registo	Data		Trabalhos normais	Revisão de preços	Trabalhos a mais	Trabalhos de suprimento de erros e omissões	Outros trabalhos, incluindo os trabalhos a menos	Trabalhos normais	Revisão de preços	Trabalhos a mais	Trabalhos de suprimento de erros e omissões	Outros trabalhos, incluindo os trabalhos a menos	
Adlib, Lda.	Aquisição de publicações periódicas 2018	30.11.2017	6 780,13	5 334,96			27.12.2017	6 543,17					6 543,17					
Agas Portugal - Companhia de Seguros, SA	Seguro escolar e acid pessoais coletivos	29.08.2016	8 455,28	8 455,28			04.10.2016	8 455,28					16 034,88					
Agas Portugal - Companhia de Seguros, SA	Seguro de acidentes de trabalho	03.01.2017	20 510,49	20 510,49			27.03.2017	7 846,36					7 846,36					
Associação Better Future	Stands virtuais	09.09.2016	1 168,50	950,00			12.10.2016	1 168,50					8 179,50					
Auto Sueco, Lda	Manutenção de geradores	14.11.2016	4 936,34	4 013,28			09.06.2017	2 468,16					2 468,16					
Axianseu Digital Solutions, SA	Licenças VMware e serviços de manutenção	13.04.2017	27 630,84	22 464,09			10.05.2017	12 795,36					12 795,36					
BDO & Associados, Sociedade de Revisores Oficiais de Contas, Lda	Serviços de verificação de despesas	31.03.2017	3 997,51	3 250,00			16.10.2017	999,38					999,38					
BP PORTUGAL - Comércio de Combustíveis e Lubrificantes, SA	Combustíveis rodoviários	10.07.2015	1 969,58	1 601,28			23.10.2015	1 840,86					4 338,29					
BULLET SOLUTIONS - Sistemas de Informação, SA	Licenciamento Bullet TimeTabler Edu	22.07.2016	1 599,00	1 300,00			22.08.2016	1 599,00					3 198,00					
Canon Portugal, SA	Assist. téc. fotocop. digitais Canon	01.01.2007	766,72	623,35			27.12.2007	766,72					87 352,68					
Canon Portugal, SA	Ass. Téc. e Manut. multifuncionais Canon	29.08.2014	20 024,73	16 280,27			29.10.2014	20 024,73					87 023,93					
Canon Portugal, SA	Multifuncionais Canon	28.07.2014	12 791,20	10 399,35			29.10.2014	12 791,20					57 560,40					

Unidade monetária: EUR

Entidade	Contrato				Visto do Tribunal de Contas		Data do primeiro pagamento	Pagamentos no período					Pagamentos acumulados					Observações
	Objeto	Data	Valor	Preço contratual	Número do registo	Data		Trabalhos normais	Revisão de preços	Trabalhos a mais	Trabalhos de suprimento de erros e omissões	Outros trabalhos, incluindo os trabalhos a menos	Trabalhos normais	Revisão de preços	Trabalhos a mais	Trabalhos de suprimento de erros e omissões	Outros trabalhos, incluindo os trabalhos a menos	
Canon Portugal, SA	Manutenção de equip multifuncionais	31.10.2017	71 263,05	57 937,44			27.12.2017	1 938,95					1 938,95					
Ciberadvantage, Lda	Manutenção de equip. passivos de rede	28.08.2014	6 994,00	5 686,18			29.10.2014	6 994,00					28 890,23					
Oralufe - Comércio e Representações, Lda.	Aquisição de mobiliário escolar e administrativo	19.07.2017	13 971,32	11 358,80			21.09.2017	13 971,32					13 971,32					
CTT - Correios de Portugal, S.A.	Aceit. transp. distrib. objetos postais	01.01.2007	10 888,75	10 887,44			19.03.2007	10 107,22					135 490,93					
CTT Expresso - Serviços Postais e Logística, S.A.	Recolha e tratamento de correio	01.01.2007	5 248,32	4 266,96			26.02.2007	5 248,32					56 168,61					
CTT Expresso - Serviços Postais e Logística, S.A.	Distribuição de correspondência- Today 2	01.01.2007	2 022,61	1 671,00			26.02.2007	1 999,58					27 610,28					
Datajuris-Direito e Informática, Lda	Subscrição de base de dados jurídicos	23.05.2017	5 940,21	4 829,43			12.06.2017	1 980,07					1 980,07					
Delta Optics - Irada Ibérica, S.L.	Aquisição de equipamento laser	20.09.2016	30 627,00	24 900,00			14.02.2017	30 627,00					30 627,00					
Dias de Sousa - Instrumentação Analítica e Científica, SA	Manutenção do Espectrometro RMN	04.09.2017	13 557,06	11 022,00			17.10.2017	4 519,02					4 519,02					
EDP Comercial - Comercialização de Energia, SA	Fornecimento de electricidade OAL (BTN)	12.01.2015	0,00	0,00			15.10.2015	792,02					20 349,58					
EDP Serviço Universal, SA	Fornecimento de energia - OAL	05.03.2008	1 236,51	1 005,29			12.05.2008	1 236,51					101 662,58					
EDP Serviço Universal, SA	Consumo energia (terreno adjacente à JF)	16.09.2010	425,73	346,12			01.12.2010	425,73					3 080,82					
EPAL - Empresa Portuguesa das Águas Livres, S.A.	Fornecimento de água - Cantins	01.01.2007	16 818,94	16 227,41			22.02.2007	16 818,94					151 735,65					
EPAL - Empresa Portuguesa das Águas Livres, S.A.	Fornecimento de água - Anfiteatro	01.01.2007	157 058,38	151 606,41			14.02.2007	157 058,38					1 422 760,25					

Entidade	Contrato				Visto do Tribunal de Contas		Data do primeiro pagamento	Pagamentos no período					Pagamentos acumulados					Observações			
	Objeto	Data	Valor	Preço contratual	Número do registo	Data		Trabalhos normais	Revisão de preços	Trabalhos e mais	Trabalhos de suprimento de erros e omissões	Outros trabalhos, incluindo os trabalhos e menos	Trabalhos normais	Revisão de preços	Trabalhos e mais	Trabalhos de suprimento de erros e omissões	Outros trabalhos, incluindo os trabalhos e menos				
																			[1]	[2]	[3]
MEO - Serviços de Comunicações e Multimédia, SA	SIP Trunkz z/ RCTS- 21	15.09.2015	2 331,77	1 895,75			24.07.2016	2 331,77							4 491,75						
MEO - Serviços de Comunicações e Multimédia, SA	Telecomunicações móveis terrestres	04.08.2016	10 865,97	8 834,12			21.12.2016	10 865,97							10 924,55						
Mundotel-Equipamentos Hoteleiros, S.A.	Equipamento para o Bar do Edifício C6	17.05.2017	32 975,45	26 809,29			04.07.2017	32 975,43							32 975,43						
Navillus, SA	Aq. Mobilário AQ-MOB-2015	04.01.2017	16 591,47	13 489,00			02.05.2017	16 591,47							16 591,47						
Navillus, SA	Aq. Mobilário AQ-MOB-2015	28.12.2016	738,00	600,00			02.05.2017	738,00							738,00						
NOS Comunicações, SA	SIP Trunkz z/ RCTS- 91, 93, 96	15.09.2015	57,10	46,42			20.04.2016	57,10							103,61						
NOS Comunicações, SA	Serviços de acesso à Internet	19.12.2016	5 817,90	4 730,00			23.03.2017	5 817,90							5 817,90						
NOS Comunicações, SA	Serviços de comunicações	09.12.2013	748,09	608,20			03.07.2014	748,09							28 413,98						
Obrimajó-Construções, Lda	Obras benef diversos edificios da FUL	25.08.2017	129 162,99	105 010,52			28.09.2017	129 162,94							129 162,94						
OHMTécnica - Representações de Mercas, Lda	Aq. de economato	08.03.2016	2 068,51	1 681,72			12.05.2016	2 068,51							4 636,03						
PaHdata Portugal-Comércio de Equipamentos de Informática, SA	Aq. equipamento de Core e acesso à rede	15.09.2017	45 663,23	37 124,58			08.11.2017	45 663,23							45 663,23						
PaHdata Portugal-Comércio de Equipamentos de Informática, SA	Aquisição de Codec para sala de videoconferência	23.11.2017	11 345,46	9 223,95			27.12.2017	11 345,46							11 345,46						
PANalytical BV - Sucursal em Portugal	Manutenção do Diffractometro raios-X	01.08.2017	14 513,67	11 799,72			22.12.2017	4 837,89							4 837,89						
Pc Diga, Lda.	Aquisição de discos para PC e memórias	30.10.2017	7 808,09	6 348,04			16.11.2017	7 808,09							7 808,09						

Entidade	Contrato				Visto do Tribunal de Contas		Data do primeiro pagamento	Pagamentos no período					Pagamentos acumulados					Observações			
	Objeto	Data	Valor	Preço contratual	Número do registo	Data		Trabalhos normais	Revisão de preços	Trabalhos e mais	Trabalhos de suprimento de erros e omissões	Outros trabalhos, incluindo os trabalhos e menos	Trabalhos normais	Revisão de preços	Trabalhos e mais	Trabalhos de suprimento de erros e omissões	Outros trabalhos, incluindo os trabalhos e menos				
																			[1]	[2]	[3]
Portmanu - Portas Automáticas, Lda	Manutenção de portas automáticas	10.07.2017	11 778,48	9 576,00			18.09.2017	3 926,16							3 926,16						
Praxair Portugal Gases, SA	Fornecimento de gases comprimidos	04.03.2008	2 471,68	2 009,50			15.04.2008	2 471,68							27 293,57						
Praxair Portugal Gases, SA	Fornecimento Hélio líquido	28.03.2014	4 749,03	3 861,00			20.05.2014	4 749,03							63 691,87						
Praxair Portugal Gases, SA	Fornec. Hélio líquido p/ espectrómetros	06.04.2017	66 951,36	54 432,00			28.06.2017	15 344,79							15 344,79						
PSQ - Prestação de Serviços de Qualidade, Lda	Serviços de desratação	21.04.2017	4 899,21	3 983,10			05.06.2017	1 234,79							1 234,79						
Rodiarco - Soc de Frio e Ar Condicionado, Lda	Manutenção do Chiller do Edif. C3	02.01.2007	795,18	646,49			21.03.2007	795,18							16 508,36						
Schindler - Ascensores e Escadas Rolantes, SA	Manutenção de elevadores	04.04.2016	22 922,28	18 636,00			05.08.2016	17 191,71							28 461,83						
Serviço de Utilização Comum dos Hospitais - S.U.C.H	Gestão Resíduos Hospitalares Perigosos	02.01.2015	6 842,11	6 454,82			27.03.2015	6 911,47							17 576,69						
Sociedade Atlas Copco Portugal, Lda	Manutenção de compressores	10.07.2017	9 057,15	7 363,53			19.09.2017	3 019,05							3 019,05						
Sociedade Portuguesa do "Ar Líquido", Lda	Fornecimento Azoto e elug reservatório	27.02.2008	68 393,90	55 604,80			10.03.2008	69 501,65							688 927,76						
Soquímica - Sociedade de Representações de Química, Lda	Manutenção de balanças (DQB)	03.07.2017	6 879,64	5 593,20			17.10.2017	1 146,61							1 146,61						
Sotécnica - Sociedade Eletrotécnica, SA	Serviços de TRIE	09.12.2016	3 075,00	2 500,00			30.12.2016	3 075,00							4 612,50						
Sotécnica - Sociedade Eletrotécnica, SA	Empreitada de instalação elétrica	26.10.2017	10 395,28	8 451,45			15.12.2017	10 395,28							10 395,28						
Sounds Great, Lda.	Aquisição de serviços de mudanças nos edifícios C3, C4 e C5	20.07.2017	7 945,80	6 460,00			19.09.2017	7 945,80							7 945,80						

Unidade monetária: EUR

Entidade	Contrato				Visto do Tribunal de Contas		Data do primeiro pagamento	Pagamentos no período					Pagamentos acumulados					Observações		
	Objeto	Data	Valor	Preço contratual	Número do registo	Data		Trabalhos normais	Revisão de preços	Trabalhos a mais	Trabalhos de suprimento de erros e omissões	Outros trabalhos, incluindo os trabalhos a menos	Trabalhos normais	Revisão de preços	Trabalhos a mais	Trabalhos de suprimento de erros e omissões	Outros trabalhos, incluindo os trabalhos a menos			
																			[1]	[2]
Sqédio Design Industrial, S.A.	Serviço Manut. Software p. SolidWorks	03.08.2017	3 173,40	2 580,00			18.09.2017	3 173,40							3 173,40					
STB - Reabilitação do Património Edificado, Lda	Empreitada de recuperação Edifs. C3 e C8	11.10.2016	49 680,28	40 390,47			28.12.2016	49 680,28							171 580,86					
STB - Reabilitação do Património Edificado, Lda	Fornecimento e instalação de cantoneiras nas salas do Edifício C8	26.04.2017	15 821,80	12 863,25			29.06.2017	15 821,80							15 821,80					
Syone SBS Software - Tecnologias e Serviços de Informática, Lda	Manutenção do sist. operativo Red Hat	29.07.2015	1 574,40	1 280,00			23.09.2015	1 574,40							4 723,20					
Tripolo - Soluções de Escritório e Armazenagem, Lda	Aq. Mobilário AQ-MOB-2015	28.12.2016	1 829,63	1 487,50			02.05.2017	1 829,63							1 829,63					
Veolia Portugal, SA	Manutenção de equipamentos AVAC	01.01.2007	65 057,04	52 891,90			28.02.2007	65 057,04							691 620,36					
VigilExpert - Prevenção e Vigilância Privada, Lda	Serviços de segurança e vigilância	25.11.2015	292 880,56	238 114,28			15.12.2015	292 880,56							620 706,74					

Notas:

O PREÇO CONTRATUAL dos contratos celebrados em períodos anteriores e que foram objeto de execução financeira no período de relato apenas reflete o valor dos pagamentos efetuados no período, acrescido do valor transitado em dívida para o período seguinte. A coluna PAGAMENTOS No período - TRABALHOS NORMAIS (8) inclui o valor dos pagamentos referentes a dívidas transitadas de 31/12/2016.

O Conselho de Gestão

Lisboa, em 30 de julho de 2018.

3.5.4.2 Adjudicações por tipo de procedimento

 Entidade: Faculdade de Ciências da Universidade de Lisboa (502 618 418)
 Execução: 01.01.2017 a 31.12.2017

Unidade monetária: EUR

Entidade	Contrato				Visto do Tribunal de Contas		Data do primeiro pagamento	Pagamentos no período					Pagamentos acumulados					Observações		
	Objeto	Data	Valor	Preço contratual	Número do registo	Data		Trabalhos normais	Revisão de preços	Trabalhos a mais	Trabalhos de suprimento de erros e omissões	Outros trabalhos, incluindo os trabalhos a menos	Trabalhos normais	Revisão de preços	Trabalhos a mais	Trabalhos de suprimento de erros e omissões	Outros trabalhos, incluindo os trabalhos a menos			
																			[1]	[2]
Adilo, Lda.	Aquisição de publicações periódicas 2018	30.11.2017	6 780,13	5 334,96			27.12.2017	6 543,17							6 543,17					
Ageas Portugal - Companhia de Seguros, SA	Seguro escolar e acid pessoais coletivos	29.08.2016	8 455,28	8 455,28			04.10.2016	8 455,28							16 034,88					
Ageas Portugal - Companhia de Seguros, SA	Seguro de acidentes de trabalho	09.01.2017	20 510,49	20 510,49			27.03.2017	7 846,36							7 846,36					
Associação Better Future	Stands virtuais	09.09.2016	1 168,50	950,00			12.10.2016	1 168,50							8 179,50					
Auto Sueco, Lda	Manutenção de geradores	14.11.2016	4 936,34	4 013,28			09.06.2017	2 468,16							2 468,16					
Avianseu Digital Solutions, SA	Licenças VMware e serviços de manutenção	13.04.2017	27 630,84	22 464,09			10.05.2017	12 795,36							12 795,36					
BDO & Associados, Sociedade de Revisores Oficiais de Contas, Lda	Serviços de verificação de despesas	31.03.2017	3 997,51	3 250,00			16.10.2017	999,38							999,38					
BP PORTUGAL - Comércio de Combustíveis e Lubrificantes, SA	Combustíveis rodoviários	10.07.2015	1 969,58	1 601,28			23.10.2015	1 840,86							4 338,29					
BULLET SOLUTIONS - Sistemas de Informação, SA	Licenciamento Bullet TimeTablet Edu	22.07.2016	1 599,00	1 900,00			22.08.2016	1 599,00							3 198,00					
Canon Portugal, SA	Assist. téc. fotocop. digitais Canon	01.01.2007	766,72	623,35			27.12.2007	766,72							87 352,68					
Canon Portugal, SA	Ass. Téc. e Manut. multifuncionais Canon	29.08.2014	20 024,73	16 280,27			29.10.2014	20 024,73							87 023,93					
Canon Portugal, SA	Multifuncionais Canon	28.07.2014	12 791,20	10 399,35			29.10.2014	12 791,20							57 560,40					

Unidade monetária: EUR

Entidade	Contrato				Visto do Tribunal de Contas		Data do primeiro pagamento	Pagamentos no período					Pagamentos acumulados					Observações		
	Objeto	Data	Valor	Preço contratual	Número do registo	Data		Trabalhos normais	Revisão de preços	Trabalhos a mais	Trabalhos de suprimento de erros e omissões	Outros trabalhos, incluindo os trabalhos a menos	Trabalhos normais	Revisão de preços	Trabalhos a mais	Trabalhos de suprimento de erros e omissões	Outros trabalhos, incluindo os trabalhos a menos			
																			[1]	[2]
Canon Portugal, SA	Manutenção de equip multifuncionais	31.10.2017	71 263,05	57 937,44			27.12.2017	1 938,95						1 938,95						
Ciberadvantage, Lda	Manutenção de equip. passivos de rede	28.08.2014	6 994,00	5 686,18			29.10.2014	6 994,00						28 890,23						
Cralufe - Comércio e Representações, Lda.	Aquisição de mobiliário escolar e administrativo	19.07.2017	13 971,32	11 358,80			21.09.2017	13 971,32						13 971,32						
CTT - Correios de Portugal, S.A.	Aceit. transp. distrib. objetos postais	01.01.2007	10 888,75	10 887,44			19.03.2007	10 107,22						135 490,99						
CTT Expresso - Serviços Postais e Logística, S.A.	Recolha e tratamento de correio	01.01.2007	5 248,32	4 266,96			26.02.2007	5 248,32						56 168,61						
CTT Expresso - Serviços Postais e Logística, S.A.	Distribuição de correspondência- Today 2	01.01.2007	2 022,61	1 671,00			26.02.2007	1 999,58						27 610,28						
Datajuris-Direito e Informática, Lda	Subscrição de base de dados jurídicos	23.05.2017	5 940,21	4 829,43			12.06.2017	1 980,07						1 980,07						
Delta Optics - Irida Ibérica, S.L.	Aquisição de equipamento laser	20.09.2016	30 627,00	24 900,00			14.02.2017	30 627,00						30 627,00						
Dias de Sousa - Instrumentação Analítica e Científica, SA	Manutenção do Espectrometro RMIN	04.09.2017	13 557,06	11 022,00			17.10.2017	4 519,02						4 519,02						
EDP Comercial - Comercialização de Energia, SA	Fornecimento de eletricidade OAL (BTN)	12.01.2015	0,00	0,00			15.10.2015	792,02						20 349,58						
EDP Serviço Universal, SA	Fornecimento de energia - OAL	05.03.2008	1 236,51	1 005,29			12.05.2008	1 236,51						101 662,58						
EDP Serviço Universal, SA	Consumo energia (terreno adjacente à JF)	16.09.2010	425,73	346,12			01.12.2010	425,73						3 080,82						
EPAL - Empresa Portuguesa das Águas Livres, S.A.	Fornecimento de água - Cantina	01.01.2007	16 818,94	16 227,41			22.02.2007	16 818,94						151 735,65						
EPAL - Empresa Portuguesa das Águas Livres, S.A.	Fornecimento de água - Anfiteatro	01.01.2007	157 058,38	151 606,41			14.02.2007	157 058,38						1 422 760,25						

Unidade monetária: EUR

Entidade	Contrato				Visto do Tribunal de Contas		Data do primeiro pagamento	Pagamentos no período					Pagamentos acumulados					Observações		
	Objeto	Data	Valor	Preço contratual	Número do registo	Data		Trabalhos normais	Revisão de preços	Trabalhos a mais	Trabalhos de suprimento de erros e omissões	Outros trabalhos, incluindo os trabalhos a menos	Trabalhos normais	Revisão de preços	Trabalhos a mais	Trabalhos de suprimento de erros e omissões	Outros trabalhos, incluindo os trabalhos a menos			
																			[1]	[2]
EPAL - Empresa Portuguesa das Águas Livres, S.A.	Fornecimento de água - OAL	14.02.2008	624,63	602,64			22.02.2008	624,63						6 779,74						
Fitisan - Produtos de Higiene e Embalagem, Lda	Consumíveis de casa de banho	15.01.2016	29 948,78	24 948,60			26.02.2016	29 948,78						60 442,35						
Fonotel - Comunicações, SA	Assistência técnica à central telefónica	01.01.2007	21 278,29	17 299,42			14.02.2007	21 278,29						239 369,22						
Fujifilm Europe GmbH - Sucursal em Portugal	Servidores e Softw.Storage	23.10.2017	57 503,45	46 750,77			16.11.2017	57 503,45						57 503,45						
Gigabar Iwago Portuguesa, Lda	Serviços de limpeza	16.11.2015	624 939,25	508 080,69			15.12.2015	624 939,25						1 263 014,84						
Gold Energy-Comercializadora de Energia, SA	Gás natural	17.11.2016	85 255,79	69 313,65			05.04.2017	66 278,32						66 278,32						
Horwath & Associados, SROC Lda	Auditoria externa (2014/15/16)	21.01.2015	11 070,00	9 000,00			21.05.2015	11 070,00						33 210,00						
Iberdigital Serviços de Informática, Lda	Licenciamento software Adobe (11 licenç)	19.10.2016	3 225,55	2 622,40			23.11.2016	3 225,55						6 451,10						
Iberdigital Serviços de Informática, Lda	Licenciamento Adobe (2)	28.10.2016	586,46	476,80			23.11.2016	586,46						1 172,92						
Iberdrola Clientes Portugal, Unipessoal, Lda	Eleticidade MT + BTE + BTN (Campus)	13.12.2016	765 328,19	622 218,04			24.03.2017	765 328,19						765 328,19						
Iberdrola Clientes, S.A.U.	Fornecimento de eletricidade	18.01.2016	833 256,68	677 444,46			21.03.2016	80 793,39						833 256,68						
INFORDELTA - Equipamentos e Soluções Informáticas, Lda	Aquisição de computadores e monitores	21.07.2017	86 578,72	70 389,20			18.09.2017	86 578,72						86 578,72						
Informática El Corte Inglés, SA	Licenciamento de software Microsoft	03.07.2017	54 446,88	44 265,74			13.10.2017	54 446,86						54 446,86						
Interface - Equip e Técnica, Lda	Manutenção equip purificação de água	30.09.2015	3 414,04	2 775,64			23.12.2015	3 414,04						8 543,58						

Unidade monetária: EUR

Entidade	Contrato				Visto do Tribunal de Contas		Data do primeiro pagamento	Pagamentos no período					Pagamentos acumulados					Observações		
	Objeto	Data	Valor	Preço contratual	Número do registo	Data		Trabalhos normais	Revisão de preços	Trabalhos a mais	Trabalhos de suprimento de erros e omissões	Outros trabalhos, incluindo os trabalhos a menos	Trabalhos normais	Revisão de preços	Trabalhos a mais	Trabalhos de suprimento de erros e omissões	Outros trabalhos, incluindo os trabalhos a menos			
																			[1]	[2]
J. Lopez & Almeida-Construções e Canalizações, Lda	Trab canalização edif C1,C4,C8,Teclabs	05.07.2017	7 607,55	6 185,00			19.07.2017	7 607,55						7 607,55						
Joaquim e Correia, Lda	Manutenção espaços verdes 2017-2020	07.09.2017	76 825,00	62 460,00			27.12.2017	2 134,05						2 134,05						
Jorge Fernandes, Lda	Agendas Planning Ciencias 2017/2018	26.07.2017	7 107,56	5 778,50			09.10.2017	7 107,56						7 107,56						
Konica Minolta Business Solutions Portugal, Unipessoal, Lda	Assist. téc. fotocop. Konica C250	30.04.2008	744,43	605,23			20.05.2008	686,35						15 945,78						
Kyocera Mita Portugal - Equipamentos de Escritório Unipessoal, Lda	Manutenção fotocopiadora (Kyocera)	23.09.2009	219,04	178,08			23.12.2009	219,04						4 890,83						
Landscape - Construção e Manutenção de Jardins, Lda	Manutenção espaços verdes 2014-2017	28.11.2014	23 745,15	19 305,00			29.12.2014	23 745,15						77 711,40						
Lemis-Sociedade Industrial de Móveis e Estruturas, Lda	Aq. Mobiliário AQ-MOB-2015	28.12.2016	3 659,74	2 975,40			02.05.2017	3 659,74						3 659,74						
Marketing Aplicado, Lda	Aquisição livros div.dept.2017	10.07.2017	9 419,08	8 885,90			08.11.2017	9 323,48						9 323,48						
Max One - Material de Escritório, Lda	Papel fotocópia e impressão	04.02.2016	6 088,20	4 949,76			12.05.2016	4 784,40						15 424,15						
Maxiglobal - Equipamentos e Serviços de Informática, SA	Manutenção do Datacenter	30.08.2016	27 675,00	22 500,00			27.12.2016	27 675,00						41 512,50						
Medicalconsult, Soc. Unip., Lda.	Serviços de dosimetria	31.03.2017	1 859,78	1 512,00			02.06.2017	440,04						440,04						
MEO - Serviços de Comunicações e Multimédia, SA	Comunicações fixas de dados	01.01.2007	4 467,94	3 632,47			28.02.2007	4 467,94						90 494,33						
MEO - Serviços de Comunicações e Multimédia, SA	Comunicações fixas de voz	19.02.2008	229,32	186,44			22.02.2008	229,32						2 372,59						
MEO - Serviços de Comunicações e Multimédia, SA	Comunicações fixas de voz - OAL	18.02.2008	3 443,26	2 799,40			21.02.2008	3 188,08						15 053,85						

Unidade monetária: EUR

Entidade	Contrato				Visto do Tribunal de Contas		Data do primeiro pagamento	Pagamentos no período					Pagamentos acumulados					Observações		
	Objeto	Data	Valor	Preço contratual	Número do registo	Data		Trabalhos normais	Revisão de preços	Trabalhos a mais	Trabalhos de suprimento de erros e omissões	Outros trabalhos, incluindo os trabalhos a menos	Trabalhos normais	Revisão de preços	Trabalhos a mais	Trabalhos de suprimento de erros e omissões	Outros trabalhos, incluindo os trabalhos a menos			
																			[1]	[2]
MEO - Serviços de Comunicações e Multimédia, SA	SIP Trunks s/ RCTS-21	15.09.2015	2 331,77	1 895,75			24.07.2016	2 331,77						4 491,75						
MEO - Serviços de Comunicações e Multimédia, SA	Telecomunicações móveis terrestres	04.08.2016	10 865,97	8 894,12			21.12.2016	10 865,97						10 924,55						
Mundotel-Equipamentos Hoteleiros, S.A.	Equipamento para o Bar do Edifício C6	17.05.2017	32 975,45	26 809,29			04.07.2017	32 975,45						32 975,45						
Nautilus, SA	Aq. Mobiliário AQ-MOB-2015	04.01.2017	16 591,47	13 489,00			02.05.2017	16 591,47						16 591,47						
Nautilus, SA	Aq. Mobiliário AQ-MOB-2015	28.12.2016	738,00	600,00			02.05.2017	738,00						738,00						
NOS Comunicações, SA	SIP Trunks s/ RCTS- 91, 93, 96	15.09.2015	57,10	46,42			20.04.2016	57,10						103,61						
NOS Comunicações, SA	Serviços de acesso à Internet	19.12.2016	5 817,90	4 730,00			23.03.2017	5 817,90						5 817,90						
NOS Comunicações, SA	Serviços de comunicações	09.12.2013	748,09	608,20			09.07.2014	748,09						28 413,98						
Obrimaço-Construções, Lda	Obras benef diversos edificios da FCUL	25.08.2017	129 162,99	105 010,52			28.09.2017	129 162,94						129 162,94						
OHMTEcnica - Representações de Marcas, Lda	Aq. de economato	08.03.2016	2 068,51	1 681,72			12.05.2016	2 068,51						4 636,03						
Pahlidata Portugal-Comércio de Equipamentos de Informática, SA	Aq. equipamento de Core e acesso à rede	15.09.2017	45 663,23	37 124,58			08.11.2017	45 663,23						45 663,23						
Pahlidata Portugal-Comércio de Equipamentos de Informática, SA	Aquisição de Codec para sala de videoconferência	23.11.2017	11 945,46	9 223,95			27.12.2017	11 945,46						11 945,46						
PANalytical BV - Sucursal em Portugal	Manutenção do Diffractometro raios-X	01.08.2017	14 513,67	11 799,72			22.12.2017	4 837,89						4 837,89						
Pc Diga, Lda.	Aquisição de discos para PC e memórias	30.10.2017	7 808,09	6 348,04			16.11.2017	7 808,09						7 808,09						

Unidade monetária: EUR

Entidade	Contrato				Visto do Tribunal de Contas		Data do primeiro pagamento	Pagamentos no período					Pagamentos acumulados					Observações
	Objeto	Data	Valor	Preço contratual	Número do registo	Data		Trabalhos normais	Revisão de preços	Trabalhos a mais	Trabalhos de suprimento de erros e omissões	Outros trabalhos, incluindo os trabalhos a menos	Trabalhos normais	Revisão de preços	Trabalhos a mais	Trabalhos de suprimento de erros e omissões	Outros trabalhos, incluindo os trabalhos a menos	
	[1]	[2]	[3]	[4]	[5]	[6]	[7]	[8]	[9]	[10]	[11]	[12]	[13]	[14]	[15]	[16]	[17]	[18]
Portmanu - Portas Automáticas, Lda	Manutenção de portas automáticas	10.07.2017	11 778,48	9 576,00			18.09.2017	3 926,16					3 926,16					
Praxair Portugal Gases, SA	Fornecimento de gases comprimidos	04.09.2008	2 471,68	2 009,50			15.04.2008	2 471,68					2 471,68					
Praxair Portugal Gases, SA	Fornecimento Hélio líquido	28.03.2014	4 749,03	3 861,00			20.05.2014	4 749,03					4 749,03					
Praxair Portugal Gases, SA	Fornec. Hélio líquido p/ espectrómetros	06.04.2017	66 951,36	54 432,00			28.06.2017	15 944,79					15 944,79					
PSQ - Prestação de Serviços de Qualidade, Lda	Serviços de desratização	21.04.2017	4 899,21	3 983,10			05.06.2017	1 224,79					1 224,79					
Rodiarco - Soc de Frio e Ar Condicionado, Lda	Manutenção do Chiller do Edif. C3	02.01.2007	795,18	646,49			21.09.2007	795,18					795,18					
Schindler - Ascensores e Escadas Rolantes, SA	Manutenção de elevadores	04.04.2016	22 922,28	18 636,00			05.08.2016	17 191,71					17 191,71					
Serviço de Utilização Comum dos Hospitais - S.U.C.H	Gestão Resíduos Hospitalares Perigosos	02.01.2015	6 842,11	6 454,82			27.03.2015	6 911,47					6 911,47					
Sociedade Atlas Copco Portugal, Lda	Manutenção de compressores	10.07.2017	9 057,15	7 363,53			19.09.2017	3 019,05					3 019,05					
Sociedade Portuguesa do "Ar Líquido", Lda	Fornecimento Azoto e alug reservatório	27.02.2008	68 399,90	55 604,80			10.03.2008	69 501,65					69 501,65					
Soquímica - Sociedade de Representações de Química, Lda	Manutenção de balanças (DOB)	03.07.2017	6 879,64	5 593,20			17.10.2017	1 146,61					1 146,61					
Sotécnica - Sociedade Eletrotécnica, SA	Serviços de TRIE	09.12.2016	3 075,00	2 500,00			30.12.2016	3 075,00					3 075,00					
Sotécnica - Sociedade Eletrotécnica, SA	Empreitada de instalação elétrica	26.10.2017	10 395,28	8 451,45			15.12.2017	10 395,28					10 395,28					
Sounds Great, Lda.	Aquisição de serviços de mudanças nos edifícios C3, C4 e C5	20.07.2017	7 945,80	6 460,00			19.09.2017	7 945,80					7 945,80					

Unidade monetária: EUR

Entidade	Contrato				Visto do Tribunal de Contas		Data do primeiro pagamento	Pagamentos no período					Pagamentos acumulados					Observações
	Objeto	Data	Valor	Preço contratual	Número do registo	Data		Trabalhos normais	Revisão de preços	Trabalhos a mais	Trabalhos de suprimento de erros e omissões	Outros trabalhos, incluindo os trabalhos a menos	Trabalhos normais	Revisão de preços	Trabalhos a mais	Trabalhos de suprimento de erros e omissões	Outros trabalhos, incluindo os trabalhos a menos	
	[1]	[2]	[3]	[4]	[5]	[6]	[7]	[8]	[9]	[10]	[11]	[12]	[13]	[14]	[15]	[16]	[17]	[18]
Sqéδιο Design Industrial, S.A.	Serviço Manut. Software p. SolidWorks	03.08.2017	3 173,40	2 580,00			18.09.2017	3 173,40					3 173,40					
STB - Reabilitação do Património Edificado, Lda	Empreitada de recuperação Edifs. C3 e C8	11.10.2016	49 680,28	40 390,47			28.12.2016	49 680,28					49 680,28					
STB - Reabilitação do Património Edificado, Lda	Fornecimento e instalação de cantoneiras nas salas do Edifício C8	26.04.2017	15 821,80	12 863,25			29.06.2017	15 821,80					15 821,80					
Syone SBS Software - Tecnologia e Serviços de Informática, Lda	Manutenção do sist. operativo Red Hat	29.07.2015	1 574,40	1 280,00			23.09.2015	1 574,40					1 574,40					
Tripolo - Soluções de Escritório e Armazenagem, Lda	Aq. Mobiliário AQ-MOB-2015	28.12.2016	1 829,63	1 487,50			02.05.2017	1 829,63					1 829,63					
Veolia Portugal, SA	Manutenção de equipamentos AVAC	01.01.2007	65 057,04	52 891,90			28.02.2007	65 057,04					65 057,04					
Vigixpert - Prevenção e Vigilância Privada, Lda	Serviços de segurança e vigilância	25.11.2015	292 880,56	238 114,28			15.12.2015	292 880,56					292 880,56					

Notas:

O PREÇO CONTRATUAL dos contratos celebrados em períodos anteriores e que foram objeto de execução financeira no período de relato apenas reflete o valor dos pagamentos efetuados no período, acrescido do valor transitado em dívida para o período seguinte. A coluna PAGAMENTOS No período - TRABALHOS NORMAIS (8) inclui o valor dos pagamentos referentes a dívidas transitadas de 31/12/2016.

O Conselho de Gestão

Lisboa, em 30 de julho de 2018.

3.5.5 Transferências e subsídios

3.5.5.1 Transferências e subsídios – Despesa

Unidade monetária:EUR

Tipo de despesa	Disposições legais (1)	Finalidade (2)	Entidade beneficiária (3)	Despesas orçamentadas (4)	Despesas autorizadas (5)	Despesas pagas (6)	Despesas autorizadas e não pagas (7) = (5) - (6)	Devolução de transferências/subsídios ocorrida no exercício (8)	Observações (9)
D.04.01.02	62/07,1111,02,D,	SOCIEDADES NÃO FINANCEIRAS PRIVADAS	IPATIMUP-Instituto Patologia e	0.00	35,128.05	35,128.05	0.00	0.00	
D.04.01.02 - Subtotal				35,129.00	35,128.05	35,128.05	0.00	0.00	
D.04.03.05.5266	62/07,1111,02,D,	SERVIÇOS E FUNDOS AUTÓNOMOS	IAPMEI - Agência para a	0.00	27,811.80	27,811.80	0.00	0.00	
D.04.03.05.5266 - Subtotal				27,812.00	27,811.80	27,811.80	0.00	0.00	
D.04.03.05.5286	62/07,1111,02,D,	SERVIÇOS E FUNDOS AUTÓNOMOS	Instituto da Vinha e do Vinho, IP	0.00	280.00	280.00	0.00	0.00	
D.04.03.05.5286 - Subtotal				280.00	280.00	280.00	0.00	0.00	
D.04.03.05.5298	62/07,1111,02,D,	OUTRAS	Fundação para a Ciência e	0.00	161.20	161.20	0.00	0.00	
D.04.03.05.5298	62/07,1111,02,D,	SERVIÇOS E FUNDOS AUTÓNOMOS	Fundação para a Ciência e	0.00	732.69	732.69	0.00	0.00	
D.04.03.05.5298 - Subtotal				895.00	893.89	893.89	0.00	0.00	
D.04.03.05.5355	62/07,1111,02,D,	SERVIÇOS E FUNDOS AUTÓNOMOS	Instituto Superior de Agronomia	0.00	6,800.00	6,800.00	0.00	0.00	
D.04.03.05.5355 - Subtotal				6,800.00	6,800.00	6,800.00	0.00	0.00	
D.04.03.05.5498	62/07,1111,02,D,	SERVIÇOS E FUNDOS AUTÓNOMOS	Instituto Nacional de Saúde	0.00	9,240.10	9,240.10	0.00	0.00	
D.04.03.05.5498 - Subtotal				9,711.00	9,240.10	9,240.10	0.00	0.00	
D.04.03.05.5724	62/07,1111,02,D,	SERVIÇOS E FUNDOS AUTÓNOMOS	Laboratório Nacional de Energia e	0.00	27,321.53	27,321.53	0.00	0.00	
D.04.03.05.5724 - Subtotal				27,322.00	27,321.53	27,321.53	0.00	0.00	
D.04.03.05.5840	62/07,1111,02,D,	SERVIÇOS E FUNDOS AUTÓNOMOS	ISCTE - Instituto Universitário	0.00	86,760.77	86,760.77	0.00	0.00	
				86,761.00	86,760.77	86,760.77	0.00	0.00	

Tipo de despesa	Disposições legais (1)	Finalidade (2)	Entidade beneficiária (3)	Despesas orçamentadas (4)	Despesas autorizadas (5)	Despesas pagas (6)	Despesas autorizadas e não pagas (7) = (5) - (6)	Devolução de transferências/subsídios ocorrida no exercício (8)	Observações (9)
D.04.03.05.5840 - Subtotal									
D.04.03.05.5865	62/07,1111,02,D,	SERVIÇOS E FUNDOS AUTÓNOMOS	Universidade de Lisboa UL-Reitoria	0.00	65,315.33	65,315.33	0.00	0.00	
D.04.03.05.5865 - Subtotal				66,668.00	65,315.33	65,315.33	0.00	0.00	
D.04.03.05.5876	62/07,1111,02,D,	SERVIÇOS E FUNDOS AUTÓNOMOS	Fundação da Faculdade de Ciências	0.00	240,301.39	240,301.39	0.00	0.00	
D.04.03.05.5876 - Subtotal				240,303.00	240,301.39	240,301.39	0.00	0.00	
D.04.03.09.5309	62/07,1111,02,D,	SERVIÇOS E FUNDOS AUTÓNOMOS - PARTICIPAÇÃO COMUNIT	Universidade de Coimbra	0.00	13,464.37	13,464.37	0.00	0.00	
D.04.03.09.5309 - Subtotal				13,465.00	13,464.37	13,464.37	0.00	0.00	
D.04.03.09.5498	62/07,1111,02,D,	SERVIÇOS E FUNDOS AUTÓNOMOS - PARTICIPAÇÃO COMUNIT	Instituto Nacional de Saúde	0.00	13,800.00	13,800.00	0.00	0.00	
D.04.03.09.5498 - Subtotal				13,800.00	13,800.00	13,800.00	0.00	0.00	
D.04.03.09.5841	62/07,1111,02,D,	SERVIÇOS E FUNDOS AUTÓNOMOS - PARTICIPAÇÃO COMUNIT	Universidade de Aveiro	0.00	75,285.61	75,285.61	0.00	0.00	
D.04.03.09.5841 - Subtotal				75,286.00	75,285.61	75,285.61	0.00	0.00	
D.04.07.01	62/07,1111,02,D,	INSTITUIÇÕES SEM FINS LUCRATIVOS	ALER-Associação Lusófona de	0.00	840.00	840.00	0.00	0.00	
D.04.07.01	62/07,1111,02,D,	INSTITUIÇÕES SEM FINS LUCRATIVOS	APIET - Ass Port para a Permuta Int	0.00	600.00	600.00	0.00	0.00	
D.04.07.01	62/07,1111,02,D,	INSTITUIÇÕES SEM FINS LUCRATIVOS	APSEI-Ass.Portug.Segurança	0.00	306.00	306.00	0.00	0.00	
D.04.07.01	62/07,1111,02,D,	INSTITUIÇÕES SEM FINS LUCRATIVOS	Associação Inspirar o Futuro	0.00	2,600.00	2,600.00	0.00	0.00	
D.04.07.01	62/07,1111,02,D,	INSTITUIÇÕES SEM FINS LUCRATIVOS	Associação Trabalhadores	0.00	2,500.00	2,500.00	0.00	0.00	
D.04.07.01	62/07,1111,02,D,	INSTITUIÇÕES	Associação de Estudantes da	0.00	32,623.47	32,623.47	0.00	0.00	

Tipo de despesa	Disposições legais (1)	Finalidade (2)	Entidade beneficiária (3)	Despesas orçamentadas (4)	Despesas autorizadas (5)	Despesas pagas (6)	Despesas autorizadas e não pagas (7) = (5) - (6)	Devolução de transferências/subsídios ocorrida no exercício (8)	Observações (9)
		SEM FINS LUCRATIVOS							
D.04.07.01	62/07.111º,02.D,	INSTITUIÇÕES SEM FINS LUCRATIVOS	BAD - Ass Portug de Bibliotecários	0.00	180.00	180.00	0.00	0.00	
D.04.07.01	62/07.111º,02.D,	INSTITUIÇÕES SEM FINS LUCRATIVOS	Centro Internacional de Matemática	0.00	1,000.00	1,000.00	0.00	0.00	
D.04.07.01	62/07.111º,02.D,	INSTITUIÇÕES SEM FINS LUCRATIVOS	Centro de Neurociências e Biologia	0.00	41,190.44	41,190.44	0.00	0.00	
D.04.07.01	62/07.111º,02.D,	INSTITUIÇÕES SEM FINS LUCRATIVOS	Lispolis - Associação para o Polo	0.00	5,000.00	5,000.00	0.00	0.00	
D.04.07.01	62/07.111º,02.D,	INSTITUIÇÕES SEM FINS LUCRATIVOS	Sociedade Portuguesa de Matemática	0.00	5,400.00	5,400.00	0.00	0.00	
D.04.07.01 - Subtotal				95,496.00	92,239.91	92,239.91	0.00	0.00	
D.04.08.02.B0	62/07.111º,02.D,	OUTRAS		0.00	712,598.23	697,450.74	15,147.49	0.00	
D.04.08.02.B0	62/07.111º,02.D,	OUTRAS	Ahmed Rahouma Fares Rahouma	0.00	3,730.00	3,730.00	0.00	0.00	
D.04.08.02.B0	62/07.111º,02.D,	OUTRAS	Ahmed Taleb	0.00	3,475.00	3,475.00	0.00	0.00	
D.04.08.02.B0	62/07.111º,02.D,	OUTRAS	Amanda Tallane Barboza da Silva	0.00	2,159.48	2,159.48	0.00	0.00	
D.04.08.02.B0	62/07.111º,02.D,	OUTRAS	Amar Elmahdi	0.00	2,675.00	2,675.00	0.00	0.00	
D.04.08.02.B0	62/07.111º,02.D,	OUTRAS	Ana Claudia Bernardes Martins	0.00	1,063.47	1,063.47	0.00	0.00	
D.04.08.02.B0	62/07.111º,02.D,	OUTRAS	André Nogueira Alves	0.00	1,063.47	1,063.47	0.00	0.00	
D.04.08.02.B0	62/07.111º,02.D,	OUTRAS	António José de Jesus Matos	0.00	531.74	531.74	0.00	0.00	
D.04.08.02.B0	62/07.111º,02.D,	OUTRAS	Arley Bastos Cardoso	0.00	421.32	421.32	0.00	0.00	
D.04.08.02.B0	62/07.111º,02.D,	OUTRAS	Beatriz Filipa Alonso Moreno	0.00	1,063.47	1,063.47	0.00	0.00	
D.04.08.02.B0	62/07.111º,02.D,	OUTRAS	Beatriz Monsanto de Campo	0.00	1,063.47	1,063.47	0.00	0.00	
D.04.08.02.B0	62/07.111º,02.D,	OUTRAS	Bruno Alexandre Furlado Sanchez	0.00	421.32	421.32	0.00	0.00	
D.04.08.02.B0	62/07.111º,02.D,	OUTRAS	Bruno Filipe Félix Carvalho	0.00	1,125.00	1,125.00	0.00	0.00	
D.04.08.02.B0	62/07.111º,02.D,	OUTRAS	Bruno Henrique Batista Cruz	0.00	3,370.56	3,370.56	0.00	0.00	
D.04.08.02.B0	62/07.111º,02.D,	OUTRAS	Barbara Filipa dos Santos Cardoso	0.00	910.00	910.00	0.00	0.00	
D.04.08.02.B0	62/07.111º,02.D,	OUTRAS	Barbara Madal de Carvalho e Melo	0.00	1,650.00	1,650.00	0.00	0.00	
D.04.08.02.B0	62/07.111º,02.D,	OUTRAS	Carlos Ernesto Rodriguez Ramirez	0.00	1,063.47	1,063.47	0.00	0.00	
D.04.08.02.B0	62/07.111º,02.D,	OUTRAS	Carolina Covas Grilo	0.00	1,063.47	1,063.47	0.00	0.00	
D.04.08.02.B0	62/07.111º,02.D,	OUTRAS	Catarina Neves Costa	0.00	1,063.47	1,063.47	0.00	0.00	
D.04.08.02.B0	62/07.111º,02.D,	OUTRAS	Claudia Alexandra de Almeida	0.00	1,650.00	1,650.00	0.00	0.00	
D.04.08.02.B0	62/07.111º,02.D,	OUTRAS	Daniel Henrique da Costa Sousa	0.00	1,063.47	1,063.47	0.00	0.00	
D.04.08.02.B0	62/07.111º,02.D,	OUTRAS	Diogo Alexandre Carracedo Couceiro	0.00	531.74	531.74	0.00	0.00	
D.04.08.02.B0	62/07.111º,02.D,	OUTRAS	Diogo Edgar Andrade Sousa	0.00	1,063.47	1,063.47	0.00	0.00	

Tipo de despesa	Disposições legais (1)	Finalidade (2)	Entidade beneficiária (3)	Despesas orçamentadas (4)	Despesas autorizadas (5)	Despesas pagas (6)	Despesas autorizadas e não pagas (7) = (5) - (6)	Devolução de transferências/subsídios ocorrida no exercício (8)	Observações (9)
D.04.08.02.B0	62/07.111º,02.D,	OUTRAS	Diogo Rafael de Oliveira Mendes	0.00	842.64	842.64	0.00	0.00	
D.04.08.02.B0	62/07.111º,02.D,	OUTRAS	Ehab Bakry Hussien Yousef	0.00	2,930.00	2,930.00	0.00	0.00	
D.04.08.02.B0	62/07.111º,02.D,	OUTRAS	Esmeraldina João Custodio	0.00	1,125.00	1,125.00	0.00	0.00	
D.04.08.02.B0	62/07.111º,02.D,	OUTRAS	Filipe Manuel Castelhano Figueiredo	0.00	1,063.47	1,063.47	0.00	0.00	
D.04.08.02.B0	62/07.111º,02.D,	OUTRAS	Francisco Maria Reis Ventura	0.00	1,063.47	1,063.47	0.00	0.00	
D.04.08.02.B0	62/07.111º,02.D,	OUTRAS	Hajira Invtia Insa	0.00	1,376.32	1,376.32	0.00	0.00	
D.04.08.02.B0	62/07.111º,02.D,	OUTRAS	Helena Maria Alves de Almeida	0.00	2,285.80	2,285.80	0.00	0.00	
D.04.08.02.B0	62/07.111º,02.D,	OUTRAS	Henrique Costa Machado	0.00	1,063.47	1,063.47	0.00	0.00	
D.04.08.02.B0	62/07.111º,02.D,	OUTRAS	Inês de Haan Vicente	0.00	1,063.47	1,063.47	0.00	0.00	
D.04.08.02.B0	62/07.111º,02.D,	OUTRAS	Isabela Mott Silva	0.00	421.32	421.32	0.00	0.00	
D.04.08.02.B0	62/07.111º,02.D,	OUTRAS	José Diogo Marques da Silva Branco	0.00	2,159.48	2,159.48	0.00	0.00	
D.04.08.02.B0	62/07.111º,02.D,	OUTRAS	João Frederico Santos Fernandes e	0.00	1,063.47	1,063.47	0.00	0.00	
D.04.08.02.B0	62/07.111º,02.D,	OUTRAS	João Manuel Pereira Nascimento	0.00	2,500.00	2,500.00	0.00	0.00	
D.04.08.02.B0	62/07.111º,02.D,	OUTRAS	João Miguel Carvalho Sardinha	0.00	1,063.47	1,063.47	0.00	0.00	
D.04.08.02.B0	62/07.111º,02.D,	OUTRAS	João Tiago Batista de Abreu	0.00	3,419.24	3,419.24	0.00	0.00	
D.04.08.02.B0	62/07.111º,02.D,	OUTRAS	Jéssica Silva Lomba	0.00	2,500.00	2,500.00	0.00	0.00	
D.04.08.02.B0	62/07.111º,02.D,	OUTRAS	Karim Ismail Ahmed Mohamed	0.00	3,730.00	3,730.00	0.00	0.00	
D.04.08.02.B0	62/07.111º,02.D,	OUTRAS	Leonor de Sa Nogueira Córte-Real	0.00	200.00	200.00	0.00	0.00	
D.04.08.02.B0	62/07.111º,02.D,	OUTRAS	Mafalda Palácio Zúquete	0.00	1,063.47	1,063.47	0.00	0.00	
D.04.08.02.B0	62/07.111º,02.D,	OUTRAS	Magdy Abdallah Sayed Abduimaged	0.00	3,730.00	3,730.00	0.00	0.00	
D.04.08.02.B0	62/07.111º,02.D,	OUTRAS	Manuel dos Santos Pimenta Neves	0.00	1,063.47	1,063.47	0.00	0.00	
D.04.08.02.B0	62/07.111º,02.D,	OUTRAS	Mariana Costa Cabral	0.00	2,000.00	2,000.00	0.00	0.00	
D.04.08.02.B0	62/07.111º,02.D,	OUTRAS	Marta Augusta Moreira Fortio	0.00	330.00	330.00	0.00	0.00	
D.04.08.02.B0	62/07.111º,02.D,	OUTRAS	Márcio Filipe Gomes	0.00	2,457.66	2,457.66	0.00	0.00	
D.04.08.02.B0	62/07.111º,02.D,	OUTRAS	Nádia Marisa Mariz Nitrário	0.00	872.50	872.50	0.00	0.00	
D.04.08.02.B0	62/07.111º,02.D,	OUTRAS	Ola Abdelnasser Mosaad Ali	0.00	2,930.00	2,930.00	0.00	0.00	
D.04.08.02.B0	62/07.111º,02.D,	OUTRAS	Omar Alaaeldin Mohamed Ahmed Atrils	0.00	3,730.00	3,730.00	0.00	0.00	
D.04.08.02.B0	62/07.111º,02.D,	OUTRAS	Pagamentos Manuais	0.00	0.00	24,479.48	24,479.48	0.00	
D.04.08.02.B0	62/07.111º,02.D,	OUTRAS	Patrícia Alexandra Sousa Lopes	0.00	897.50	897.50	0.00	0.00	
D.04.08.02.B0	62/07.111º,02.D,	OUTRAS	Patrícia Isabel Rosa Saigueliro	0.00	480.00	480.00	0.00	0.00	
D.04.08.02.B0	62/07.111º,02.D,	OUTRAS	Pedro Rafael Antunes Alves	0.00	1,200.00	1,200.00	0.00	0.00	
D.04.08.02.B0	62/07.111º,02.D,	OUTRAS	Ramy Mamdouh Abdelaziz Mohamed	0.00	3,730.00	3,730.00	0.00	0.00	
D.04.08.02.B0	62/07.111º,02.D,	OUTRAS	Raquel Alves da Silva	0.00	1,063.47	1,063.47	0.00	0.00	
D.04.08.02.B0	62/07.111º,02.D,	OUTRAS	Raquel Miriam Nunes Chora	0.00	535.00	535.00	0.00	0.00	
D.04.08.02.B0	62/07.111º,02.D,	OUTRAS	Raquel Salvador Laureano	0.00	1,063.47	1,063.47	0.00	0.00	
D.04.08.02.B0	62/07.111º,02.D,	OUTRAS	Raul de Melo Azevedo Neto	0.00	1,063.47	1,063.47	0.00	0.00	
D.04.08.02.B0	62/07.111º,02.D,	OUTRAS	Rochele Ann Costa Silva	0.00	1,650.00	1,650.00	0.00	0.00	
D.04.08.02.B0	62/07.111º,02.D,	OUTRAS	Rodrigo Pacheco Valarmatos Costa	0.00	1,063.47	1,063.47	0.00	0.00	
D.04.08.02.B0	62/07.111º,02.D,	OUTRAS	Rodrigo de Sousa Leal de Oliveira	0.00	1,063.47	1,063.47	0.00	0.00	

Tipo de despesa	Disposições legais (1)	Finalidade (2)	Entidade beneficiária (3)	Despesas orçamentadas (4)	Despesas autorizadas (5)	Despesas pagas (6)	Despesas autorizadas e não pagas (7) = (5) - (6)	Devolução de transferências/subsídios ocorrida no exercício (8)	Observações (9)
D.04.08.02.B0	62/07,111º,02,D,)	OUTRAS	Salima El Ayane	0.00	3,475.00	3,475.00	0.00	0.00	
D.04.08.02.B0	62/07,111º,02,D,)	OUTRAS	Sara Filipa Domingos Ribeiro	0.00	421.32	421.32	0.00	0.00	
D.04.08.02.B0	62/07,111º,02,D,)	OUTRAS	Sofia Margarida Serafim Carvalho	0.00	1,650.00	1,650.00	0.00	0.00	
D.04.08.02.B0	62/07,111º,02,D,)	OUTRAS	Soufiane Margoum	0.00	3,475.00	3,475.00	0.00	0.00	
D.04.08.02.B0	62/07,111º,02,D,)	OUTRAS	Susana Dias Franco	0.00	421.32	421.32	0.00	0.00	
D.04.08.02.B0	62/07,111º,02,D,)	OUTRAS	Teresa Cristina das Neves Araújo	0.00	1,650.00	1,650.00	0.00	0.00	
D.04.08.02.B0	62/07,111º,02,D,)	OUTRAS	Tiago Bizarra Rebelo	0.00	1,063.47	1,063.47	0.00	0.00	
D.04.08.02.B0	62/07,111º,02,D,)	OUTRAS	Tania Melizias Pereira Moreira	0.00	421.32	421.32	0.00	0.00	
D.04.08.02.B0	62/07,111º,02,D,)	OUTRAS	Wanis Ezzieg	0.00	3,475.00	3,475.00	0.00	0.00	
D.04.08.02.B0	62/07,111º,02,D,)	OUTRAS	Wessam Emad Mohamed Mohamed	0.00	3,730.00	3,730.00	0.00	0.00	
D.04.08.02.B0	62/07,111º,02,D,)	OUTRAS	Yasser Mahmoud Aiy Tawfik	0.00	3,730.00	3,730.00	0.00	0.00	
D.04.08.02.B0 - Subtotal				2,174,637.00	829,510.62	838,842.61	9,331.99-	0.00	
D.04.09.01	62/07,111º,02,D,)	RESTO DO MUNDO - UNIÃO EUROPEIA - INSTITUIÇÕES	Humboldt-Universität zu Berlin	0.00	175.01	175.01	0.00	0.00	
D.04.09.01	62/07,111º,02,D,)	RESTO DO MUNDO - UNIÃO EUROPEIA - INSTITUIÇÕES	Technische Universität Braunschweig	0.00	6,000.00	6,000.00	0.00	0.00	
D.04.09.01 - Subtotal				6,176.00	6,175.01	6,175.01	0.00	0.00	
D.04.09.02	62/07,111º,02,D,)	RESTO DO MUNDO - UNIÃO EUROPEIA - PAÍSES MEMBROS	Office National d'Etudes et de	0.00	13,000.00	13,000.00	0.00	0.00	
D.04.09.02 - Subtotal				13,000.00	13,000.00	13,000.00	0.00	0.00	
Total transferências correntes				2,893,541.00	1,543,328.38	1,552,660.37	9,331.99-	0.00	

3.5.5.2 Transferências e subsídios – Receita

Unidade monetária:EUR

Tipo de receita	Disposições legais (1)	Finalidade (2)	Entidade financiadora (3)	Receita prevista (4)	Receita recebida (5)	Receita prevista e não recebida (6) = (4) - (5)	Devolução de transferências/subsídios ocorrida ao exercício (7)	Observações (8)
R.06.03.01.3057	62/07,115º,01,A,)	DOTAÇÕES ORÇAMENTAIS ATRIBUÍDAS PELO OE	Direção-Geral do Orçamento	0.00	23,775,415.00	0.00	0.00	
R.06.03.01.3057 - Subtotal				23,775,415.00	23,775,415.00	0.00	0.00	
R.06.03.01.4394	62/07,115º,01,C,)	PROJETOS DE INVESTIGAÇÃO E DESENVOLVIMENTO	Direção-Geral de Recursos da D	0.00	47,282.00	0.00	0.00	
R.06.03.01.4394 - Subtotal				47,282.00	47,282.00	0.00	0.00	
R.06.03.05.4199	62/07,115º,01,C,)	PROJETOS DE INVESTIGAÇÃO E DESENVOLVIMENTO	Direção-Geral de Política do	0.00	162.21	0.00	0.00	
R.06.03.05.4199 - Subtotal				163.00	162.21	0.79	0.00	
R.06.03.06.4199	62/07,115º,01,C,)	PROJETOS DE INVESTIGAÇÃO E DESENVOLVIMENTO	Direção-Geral de Política do	0.00	2,830.64	0.00	0.00	
R.06.03.06.4199 - Subtotal				2,832.00	2,830.64	1.36	0.00	
R.06.03.06.4221	62/07,115º,01,C,)	PROJETOS DE INVESTIGAÇÃO E DESENVOLVIMENTO	Direção-Geral de Recursos Natu	0.00	10,161.18	0.00	0.00	
R.06.03.06.4221 - Subtotal				10,162.00	10,161.18	0.82	0.00	
R.06.03.07.5298	62/07,115º,01,B,)	RECEITAS PROVENIENTES DO PAGAMENTO DE PROPINAS	FUNDAÇÃO PARA A CIÊNCIA E A TE	0.00	259,867.50	0.00	0.00	
R.06.03.07.5298 - Subtotal				265,368.00	259,867.50	5,500.50	0.00	
R.06.03.07.5353	62/07,115º,01,C,)	PROJETOS DE INVESTIGAÇÃO E DESENVOLVIMENTO	Instituto Superior Técnico	0.00	11,272.99	0.00	0.00	

Tipo de receita	Disposições legais (1)	Finalidade (2)	Entidade financiadora (3)	Receita prevista (4)	Receita recebida (5)	Receita prevista e não recebida (6) = (4) - (5)	Devolução de transferências/subsídios ocorrida ao exercício (7)	Oservações (8)
		NTO						
R.06.03.07.5353 - Subtotal				11,273.00	11,272.99	0.01	0.00	
R.06.03.07.5723	62/07,115º,01,C),	PROJETOS DE INVESTIGAÇÃO E DESENVOLVIMENTO	Laboratório Nacional de	0.00	4,495.36	0.00	0.00	
R.06.03.07.5723 - Subtotal				4,496.00	4,495.36	0.64	0.00	
R.06.03.07.5763	62/07,115º,01,B),	RECEITAS PROVENIENTES DO PAGAMENTO DE PROPINAS	Faculdade de Psicologia da	0.00	47,332.09	0.00	0.00	
R.06.03.07.5763 - Subtotal				47,333.00	47,332.09	0.91	0.00	
R.06.03.07.5764	62/07,115º,01,B),	RECEITAS PROVENIENTES DO PAGAMENTO DE PROPINAS	Instituto de Educação da	0.00	5,016.16	0.00	0.00	
R.06.03.07.5764 - Subtotal				5,017.00	5,016.16	0.84	0.00	
R.06.03.07.5848	62/07,115º,01,C),	PROJETOS DE INVESTIGAÇÃO E DESENVOLVIMENTO	Camões - Instituto da Cooperaç	0.00	47,866.30	0.00	0.00	
R.06.03.07.5848 - Subtotal				47,867.00	47,866.30	0.70	0.00	
R.06.03.07.5865	62/07,115º,01,B),	RECEITAS PROVENIENTES DO PAGAMENTO DE PROPINAS	Universidade de Lisboa UL-Reit	0.00	3,190.41	0.00	0.00	
R.06.03.07.5865	62/07,115º,01,C),	OUTRAS RECEITAS	Universidade de Lisboa UL-Reit	0.00	719,160.39	0.00	0.00	
R.06.03.07.5865 - Subtotal				722,351.00	722,350.80	0.20	0.00	
R.06.03.10.5298	62/07,115º,01,C),	PROJETOS DE INVESTIGAÇÃO E DESENVOLVIMENTO	FUNDAÇÃO PARA A CIÊNCIA E A TE	0.00	312,334.37	0.00	0.00	
R.06.03.10.5298 - Subtotal				312,335.00	312,334.37	0.63	0.00	
R.06.03.10.5736	62/07,115º,01,C),	PROJETOS DE INVESTIGAÇÃO E DESENVOLVIMENTO	IFAP - Instituto de Financiam	0.00	220,324.02	0.00	0.00	
R.06.03.10.5736 - Subtotal				220,325.00	220,324.02	0.98	0.00	
R.06.03.10.5854	62/07,115º,01,C),	PROJETOS DE INVESTIGAÇÃO E	Instituto Português do Mar e d	0.00	734.84	0.00	0.00	

Tipo de receita	Disposições legais (1)	Finalidade (2)	Entidade financiadora (3)	Receita prevista (4)	Receita recebida (5)	Receita prevista e não recebida (6) = (4) - (5)	Devolução de transferências/subsídios ocorrida ao exercício (7)	Oservações (8)
		DESENVOLVIMENTO						
R.06.03.10.5854 - Subtotal		NTO		735.00	734.84	0.16	0.00	
R.06.03.11.5298	62/07,115º,01,C),	PROJETOS DE INVESTIGAÇÃO E DESENVOLVIMENTO	FUNDAÇÃO PARA A CIÊNCIA E A TE	0.00	346,670.07	0.00	0.00	
R.06.03.11.5298 - Subtotal				346,671.00	346,670.07	0.93	0.00	
R.06.03.11.5736	62/07,115º,01,C),	PROJETOS DE INVESTIGAÇÃO E DESENVOLVIMENTO	IFAP - Instituto de Financiam	0.00	19,304.90	0.00	0.00	
R.06.03.11.5736 - Subtotal				19,305.00	19,304.90	0.10	0.00	
R.06.03.11.5807	62/07,115º,01,C),	PROJETOS DE INVESTIGAÇÃO E DESENVOLVIMENTO	Universidade do Porto	0.00	17,500.00	0.00	0.00	
R.06.03.11.5807 - Subtotal				17,500.00	17,500.00	0.00	0.00	
R.06.03.11.5854	62/07,115º,01,C),	PROJETOS DE INVESTIGAÇÃO E DESENVOLVIMENTO	Instituto Português do Mar e d	0.00	3,307.18	0.00	0.00	
R.06.03.11.5854 - Subtotal				3,308.00	3,307.18	0.82	0.00	
R.06.03.11.5865	62/07,115º,01,C),	PROJETOS DE INVESTIGAÇÃO E DESENVOLVIMENTO	Universidade de Lisboa UL-Reit	0.00	10,006.75	0.00	0.00	
R.06.03.11.5865 - Subtotal				10,007.00	10,006.75	0.25	0.00	
R.06.03.11.5875	62/07,115º,01,C),	PROJETOS DE INVESTIGAÇÃO E DESENVOLVIMENTO	Agência para o Desenvolvimento	0.00	23,433.41	0.00	0.00	
R.06.03.11.5875 - Subtotal				23,434.00	23,433.41	0.59	0.00	
R.06.03.11.5876	62/07,115º,01,C),	PROJETOS DE INVESTIGAÇÃO E DESENVOLVIMENTO	Fundação da Faculdade de Ciênc	0.00	80,235.49	0.00	0.00	
R.06.03.11.5876 - Subtotal				80,236.00	80,235.49	0.51	0.00	
R.06.07.01	62/07,115º,01,C),	PROJETOS DE INVESTIGAÇÃO E DESENVOLVIMENTO	FCiências.ID-Associação para a	0.00	15,468.75	0.00	0.00	

Tipo de receita	Disposições legais (1)	Finalidade (2)	Entidade financiadora (3)	Receita prevista (4)	Receita recebida (5)	Receita prevista e não recebida (6) = (4) - (5)	Devolução de transferências/subsídios ocorrida ao exercício (7)	Observações (8)
R.06.07.01	62/07,115º,01,C),	PROJETOS DE INVESTIGAÇÃO E DESENVOLVIMENTO	Fundação Calouste Gulbenkian	0.00	18,200.00	0.00	0.00	
R.06.07.01 - Subtotal				33,669.00	33,668.75	0.25	0.00	
R.06.09.01	62/07,115º,01,C),	PROJETOS DE INVESTIGAÇÃO E DESENVOLVIMENTO	Dirección General del Tesoro	0.00	5,781.40	0.00	0.00	
R.06.09.01	62/07,115º,01,C),	PROJETOS DE INVESTIGAÇÃO E DESENVOLVIMENTO	European Commission	0.00	140,228.48	0.00	0.00	
R.06.09.01	62/07,115º,01,C),	PROJETOS DE INVESTIGAÇÃO E DESENVOLVIMENTO	European Institute of	0.00	1,981.08	0.00	0.00	
R.06.09.01	62/07,115º,01,C),	PROJETOS DE INVESTIGAÇÃO E DESENVOLVIMENTO	Università Studi della Campani	0.00	27,662.15	0.00	0.00	
R.06.09.01	62/07,115º,01,C),	PROJETOS DE INVESTIGAÇÃO E DESENVOLVIMENTO	Université Pierre et Marie Cur	0.00	9,525.29	0.00	0.00	
R.06.09.01	62/07,115º,01,C),	PROJETOS DE INVESTIGAÇÃO E DESENVOLVIMENTO	Université de Strasbourg	0.00	54,789.75	0.00	0.00	
R.06.09.01 - Subtotal				239,969.00	239,968.15	0.85	0.00	
Total transferências correntes				26,247,053.00	26,241,540.16	5,512.84	0.00	
R.10.03.08.5298	62/07,115º,01,C),	PROJETOS DE INVESTIGAÇÃO E DESENVOLVIMENTO	FUNDAÇÃO PARA A CIÊNCIA E A TE	0.00	3,911,373.48	0.00	0.00	
R.10.03.08.5298 - Subtotal				3,911,376.00	3,911,373.48	2.52	0.00	
R.10.03.09.5736	62/07,115º,01,C),	PROJETOS DE INVESTIGAÇÃO E DESENVOLVIMENTO	IFAP - Instituto de Financiame	0.00	839,226.31	0.00	0.00	
R.10.03.09.5736 - Subtotal				839,227.00	839,226.31	0.69	0.00	
Total transferências de capital				4,750,603.00	4,750,599.79	3.21	0.00	

3.5.6 Outras divulgações

Recebimentos e pagamentos em atraso à data de 31 de dezembro de 2017, nos termos do artigo 15.º da Lei 8/2012 de 21 de fevereiro - Lei dos compromissos e pagamentos em atraso (LCPA):

Declaração de recebimentos em atraso existentes em 31/12/2017

Ministério: Ciência, Tecnologia e Ensino Superior
Entidade: UL - Faculdade de Ciências

Montante total de recebimentos em atraso € 1 212 771,39

Ano de constituição da dívida	Class. Económica	Cliente/Devedor		Descrição	Montante	Sanções aplicáveis pelo atraso no pagamento
		NIF	Designação			
1997	04.01.22	PT503767549	Instituto Politécnico de Tomar	Propinas	1 695,92	
1999	07.01.02	PT999999990	Vorarlberger Landesbibliothek	Revistas/Livros	9,98	
2000	07.03.99	PT502538830	Tiadro.com	Aluguer de espaços	149,64	
2000	07.03.99	PT501831452	FORBITEC - Associação para a Formação e Desenv.	Aluguer de espaços	233,44	
2000	07.03.99	PT980209781	Workingday Portugal	Aluguer de espaços	291,80	
2002	07.01.02	PT501494642	AUDIL - Distribuição de Livros	Revistas/Livros	210,96	
2002	07.02.02	PT501507930	Instituto Superior Técnico	Prestação serviço técnico especializado	27 061,88	
2003	07.02.02	PT501636358	Comissão Nacional da UNESCO	Prestação serviço técnico especializado	550,38	
2007	07.02.02	PT600020886	Tribunal Judicial de Montemor-o-Novo	Prestação serviço técnico especializado	0,04	
2008	07.02.02	PT500528586	Zurich Companhia Seguros, SA	Prestação serviço técnico especializado	110,00	
2008	07.02.02	PT501922954	Erena - Ordenamento e Gestão	Prestação serviço técnico especializado	1 966,25	
2009	07.02.99	PT508606969	Mundus Ex-Aequo, SA	Compensação de encargos	99,18	
2009	07.02.99	PT508606969	Mundus Ex-Aequo, SA	Compensação de encargos	6,32	
2009	07.02.99	PT508216176	Capitão Pop - Agência de Publicidade	Compensação de encargos	26,93	
2010	07.02.02	IT08459970151	Costech Internacional S.p.A	Prestação serviço técnico especializado	26 400,00	
2010	07.02.01	PT501590102	União para a Acção Cultural	Aluguer de espaços	1 370,14	
2010	07.01.02	PT500979197	Joaquim Machado, SA	Revistas/Livros	27,00	
2010	07.02.02	PT147325129	Sérgio António de Sá Osório	Prestação serviço técnico especializado	120,00	
2011	07.02.01	PT503360104	Valentim de Carvalho Televisão, Lda	Aluguer de espaços	615,00	
2011	07.02.02	PT509528147	Movieismotion Portugal, SA	Prestação serviço técnico especializado	4 920,00	
2011	07.02.02	SE556658184801	D-Flow Technology Aktiebolag	Prestação serviço técnico especializado	9 500,00	
2011	07.02.99	PT600013880	Secretaria-Geral dos Juízos de Sintra	Prestação de serviço técnico especializado	4,00	
2011	07.02.99	PT508231450	Fórmula Inovadora - Investigação	Compensação de encargos	25,37	
2011	07.01.02	PT999999990	TFM - Centro de Livro Teo	Revistas/Livros	26,95	
2011	07.02.99	PT507579135	Futurbio - Estudos em Ambiente	Compensação de encargos	33,26	
2011	07.02.99	PT508231450	Fórmula Inovadora - Investigação	Compensação de encargos	28,99	
2012	07.02.02	PT500019720	Ambar - Idéias no Papel, SA	Prestação serviço técnico especializado	120,00	
2012	07.02.99	PT508419816	Vectrlab, Lda	Compensação de encargos	4,21	
2012	07.02.99	PT507959108	Fytozimus - Soluções	Compensação de encargos	7,13	
2012	07.02.99	PT508129770	Other Signs - Consultoria	Compensação de encargos	23,71	
2012	07.02.02	IT08459970151	Costech Internacional S.p.A	Prestação serviço técnico especializado	26 880,00	
2012	07.02.99	PT508419816	Vectrlab, Lda	Compensação de encargos	10,20	
2012	07.02.99	PT508129770	Other Signs - Consultoria	Compensação de encargos	2,88	
2012	07.02.99	PT507579135	Futurbio - Estudos em Ambiente	Compensação de encargos	6,56	
2012	07.02.99	PT507959108	Fytozimus - Soluções	Compensação de encargos	31,01	
2012	07.02.99	PT508231450	Fórmula Inovadora - Investigação	Compensação de encargos	24,38	

2011	07.01.02	PT999999990	TFM - Centro de Livro Teo	Revistas/Livros	26,95
2011	07.02.99	PT507579135	Futurbio - Estudos em Ambiente	Compensação de encargos	33,26
2011	07.02.99	PT508231450	Fórmula Inovadora - Investigação	Compensação de encargos	28,99
2012	07.02.02	PT500019720	Ambar - Idéias no Papel, SA	Prestação serviço técnico especializado	120,00
2012	07.02.99	PT508419816	Vectrlab, Lda	Compensação de encargos	4,21
2012	07.02.99	PT507959108	Fytozimus - Soluções	Compensação de encargos	7,13
2012	07.02.99	PT508129770	Other Signs - Consultoria	Compensação de encargos	23,71
2012	07.02.02	IT08459970151	Costech Internacional S.p.A	Prestação serviço técnico especializado	26 880,00
2012	07.02.99	PT508419816	Vectrlab, Lda	Compensação de encargos	10,20
2012	07.02.99	PT508129770	Other Signs - Consultoria	Compensação de encargos	2,88
2012	07.02.99	PT507579135	Futurbio - Estudos em Ambiente	Compensação de encargos	6,56
2012	07.02.99	PT507959108	Fytozimus - Soluções	Compensação de encargos	31,01
2012	07.02.99	PT508231450	Fórmula Inovadora - Investigação	Compensação de encargos	24,38
2012	07.02.02	FR63393341516	Astrium SAS-Astrium Space	Prestação serviço técnico especializado	14,99
2012	07.02.99	PT506657990	Bioalvo - Serviços de Investigação	Compensação de encargos	114,05
2012	07.02.99	PT507579135	Futurbio - Estudos em Ambiente	Compensação de encargos	9,29
2012	07.02.99	PT500963061	Associação de Estudantes da FCUL	Compensação de encargos	25,25
2012	07.02.99	PT508419816	Vectrlab, Lda	Compensação de encargos	7,47
2012	07.02.99	PT508231450	Fórmula Inovadora - Investigação	Compensação de encargos	25,85
2013	07.02.02	PT502544180	Vodafone Portugal - Comunicações	Prestação serviço técnico especializado	1 200,00
2013	07.02.99	PT507579135	Futurbio - Estudos em Ambiente	Compensação de encargos	4,40
2013	07.02.99	PT508419816	Vectrlab, Lda	Compensação de encargos	19,19
2013	07.02.99	PT508231450	Fórmula Inovadora - Investigação	Compensação de encargos	4,51
2013	07.02.02	PT502544180	Vodafone Portugal - Comunicações	Prestação serviço técnico especializado	1 200,00
2013	07.02.02	IT08459970151	Costech Internacional S.p.A	Prestação serviço técnico especializado	14 520,00
2013	07.02.99	PT506657990	Bioalvo - Serviços de Investigação	Compensação de encargos	55,16
2013	07.02.99	PT508419816	Vectrlab, Lda	Compensação de encargos	21,76
2013	07.02.02	PT502544180	Vodafone Portugal - Comunicações	Prestação serviço técnico especializado	1 200,00
2013	07.02.02	PT502544180	Vodafone Portugal - Comunicações	Prestação serviço técnico especializado	2 400,00
2013	07.02.01	PT507548825	CCL - Associação Centro de Cursos	Aluguer de espaços	1 611,48
2013	07.02.99	PT508419816	Vectrlab, Lda	Compensação de encargos	47,44
2013	07.02.99	PT504035509	Speedges - Informática e Serviços	Compensação de encargos	25,94
2013	07.02.99	PT506657990	Bioalvo - Serviços de Investigação	Compensação de encargos	221,00
2014	04.01.22	PT999999990	INSTITUTO NACIONAL DE INVESTIGAÇÃO	Propinas	245,90
2014	07.02.01	PT508129770	Other Signs - Consultoria	Aluguer de espaços	72,57
2014	07.02.01	PT507548825	CCL - Associação Centro de Cursos	Aluguer de espaços	984,00
2014	07.02.01	PT507548825	CCL - Associação Centro de Cursos	Aluguer de espaços	984,00
2014	07.02.01	PT507548825	CCL - Associação Centro de Cursos	Aluguer de espaços	920,52
2014	07.02.01	PT501590102	União para a Acção Cultural	Aluguer de espaços	590,40
2014	07.02.01	PT508129770	Other Signs - Consultoria	Aluguer de espaços	217,71
2014	07.02.01	PT500297177	Viagens Abreu, SA	Aluguer de espaços	1 478,15
2014	07.02.01	PT508129770	Other Signs - Consultoria	Aluguer de espaços	72,57
2014	07.02.01	PT508129770	Other Signs - Consultoria	Aluguer de espaços	72,57
2014	07.02.01	PT510357431	Institute of Business	Aluguer de espaços	2 440,01
2014	07.02.01	PT508129770	Other Signs - Consultoria	Aluguer de espaços	72,57
2014	07.02.01	PT510357431	Institute of Business	Aluguer de espaços	106,09
2014	07.01.99	PT501590102	União para a Acção Cultural	Compensação de encargos	8,68
2014	07.01.99	PT509131794	THEOPROD - Associação Juvenil	Compensação de encargos	0,26
2014	07.02.01	PT509131794	THEOPROD - Associação Juvenil	Aluguer de espaços	820,41
2014	07.01.99	PT501590102	União para a Acção Cultural	Compensação de encargos	5,13

2014	07.02.01	PT501590102	União para a Acção Cultural	Aluguer de espaços	295,20
2015	07.02.01	PT501590102	União para a Acção Cultural	Aluguer de espaços	999,99
2015	07.02.01	PT507503031	Biosurfit,SA	Aluguer de espaços	324,72
2015	07.02.99	PT999999990	Jonathan Izett	Compensação de encargos	10,00
2015	07.02.02	PT500272336	Unisys Portugal Sistemas de	Prestação serviço técnico especializado	916,35
2015	07.02.01	PT506604233	SGS Molecular-Inovação e Serviços	Aluguer de espaços	318,90
2015	07.02.01	PT501590102	União para a Acção Cultural e	Aluguer de espaços	333,33
2015	07.02.01	PT139826513	José Ascenso Belchior da	Aluguer de espaços	201,72
2015	07.02.02	PT507524845	NSEC - Sistemas Informáticos, SA	Prestação serviço técnico especializado	916,35
2015	07.02.01	PT501590102	União para a Acção Cultural e	Aluguer de espaços	333,33
2015	07.02.01	PT508906733	Active Garden - Criação e	Aluguer de espaços	184,50
2015	07.01.99	PT503183504	Fundação da Faculdade de Ciências de Lisboa	Compensação de encargos	46,13
2015	07.01.99	PT503183504	Fundação da Faculdade de Ciências de Lisboa	Compensação de encargos	103,88
2015	07.01.99	PT503183504	Fundação da Faculdade de Ciências de Lisboa	Compensação de encargos	177,12
2015	07.01.99	PT501590102	União para a Acção Cultural	Compensação de encargos	1,53
2015	07.02.01	PT501590102	União para a Acção Cultural	Aluguer de espaços	333,33
2015	07.01.99	PT501590102	União para a Acção Cultural	Compensação de encargos	0,07
2015	07.02.01	PT501590102	União para a Acção Cultural	Aluguer de espaços	333,33
2015	07.01.99	PT501590102	União para a Acção Cultural	Compensação de encargos	0,07
2015	07.02.01	PT501590102	União para a Acção Cultural	Aluguer de espaços	333,33
2016	07.02.01	PT506604233	SGS Molecular-Inovação e Serviços	Aluguer de espaços	273,97
2016	08.01.99	PT508457467	Science4you, SA	Compensação de encargos	777,82
2016	07.02.01	PT513536175	i2QL - Investimentos para a Inovação	Aluguer de espaços	369,00
2016	07.02.99	PT510875521	ECOSPOL - Gestão de Resíduos, Lda	Compensação de encargos	34,00
2016	07.02.01	PT509131794	THEOFPROD - Associação Juvenil	Aluguer de espaços	164,82
2016	08.01.99	PT999999990	Coordenação de Aperfeiçoamento de	Seguro escolar	2,20
2016	07.02.01	PT509131794	THEOFPROD - Associação Juvenil	Aluguer de espaços	164,82
2016	07.02.01	PT503537314	Serdial Vending, SA	Aluguer de espaços	4 337,59
2016	07.02.01	PT509131794	THEOFPROD - Associação Juvenil	Aluguer de espaços	164,82
2016	07.02.99	PT508067260	Lumisense, Lda	Compensação de encargos	0,80
2016	07.02.01	PT506540855	Fluidido Interactive Soluções	Aluguer de espaços	170,57
2016	04.01.22	PT999999990	INSTITUTO NACIONAL DE INVESTIGAÇÃO	Propinas	2 750,00
2016	04.01.99	PT999999990	INSTITUTO NACIONAL DE INVESTIGAÇÃO	Taxas	22,80
2016	08.01.99	PT999999990	INSTITUTO NACIONAL DE INVESTIGAÇÃO	Seguro escolar	2,20
2016	08.01.99	PT999999990	INSTITUTO NACIONAL DE INVESTIGAÇÃO	Propinas	2 750,00
2016	08.01.99	PT999999990	INSTITUTO NACIONAL DE INVESTIGAÇÃO	Taxas	22,80
2016	08.01.99	PT999999990	INSTITUTO NACIONAL DE INVESTIGAÇÃO	Seguro escolar	2,20
2016	07.02.01	PT506540855	Fluidido Interactive Soluções	Aluguer de espaços	0,02
2016	07.02.01	PT509131794	THEOFPROD - Associação Juvenil	Aluguer de espaços	164,82
2016	07.01.99	PT509131794	THEOFPROD - Associação Juvenil	Compensação de encargos	8,79
2016	07.02.01	PT509131794	THEOFPROD - Associação Juvenil	Aluguer de espaços	164,82
2006	04.01.22	PT999999990	Alunos	Propinas	60,00 Juros de mora
2007	04.01.22	PT999999990	Alunos	Propinas	145,49 Juros de mora
2008	04.01.22	PT999999990	Alunos	Propinas	20,00 Juros de mora
2009	04.01.22	PT999999990	Alunos	Propinas	116 415,16 Juros de mora
2010	04.01.22	PT999999990	Alunos	Propinas	166 861,16 Juros de mora
2011	04.01.22	PT999999990	Alunos	Propinas	127 776,89 Juros de mora
2012	04.01.22	PT999999990	Alunos	Propinas	94 755,05 Juros de mora
2013	04.01.22	PT999999990	Alunos	Propinas	116 670,26 Juros de mora
2014	04.01.22	PT999999990	Alunos	Propinas	55 289,68 Juros de mora
2015	04.01.22	PT999999990	Alunos	Propinas	124 782,76 Juros de mora
2016	04.01.22	PT999999990	Alunos	Propinas	257 070,07 Juros de mora

Lisboa, 06 de março de 2018

[Assinatura
Qualificada] José
Artur de Sousa
Martinho Simões

Digitally signed by [Assinatura Qualificada] José Artur de Sousa Martinho Simões
DN: c=AD, o=Faculdade de Ciências da Universidade de Lisboa, ou=Certificado para pessoa singular - Assinatura Qualificada, title=Diretor - Informação confirmada pela Entidade de Certificação apenas na data da emissão e que não foi confirmada posteriormente a essa data, sn=de Sousa Martinho Simões, givenName=José Artur, serialNumber=DICT-02060226, cn=[Assinatura Qualificada] José Artur de Sousa Martinho Simões
Date: 2018.04.24 11:54:22 +01'00'

Lisboa, 03 de agosto de 2018,

O Conselho de Gestão da Faculdade de Ciências da Universidade de Lisboa



Luis Manuel Carriço
Diretor



Jorge Augusto Mendes de Maia Alves
Subdiretor



Paula Margarida de Azevedo Montenegro
Chefe de Divisão da Área Financeira

